

"2021: AÑO DE LA INDEPENDENCIA"  
 SISTEMA PARA EL DESARROLLO INTEGRAL DE LA FAMILIA EN EL MUNICIPIO DE CAMPECHE.  
 DIRECCIÓN ADMINISTRATIVA  
 DEPARTAMENTO DE RECURSOS MATERIALES

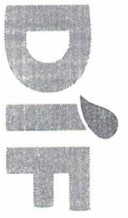

INVENTARIO DE LOS BIENES MUEBLES AL QUE SE REFIERE EL ARTICULO 23 DE LA LEY GENERAL DE CONTABILIDAD GUBERNAMENTAL, DEBIDAMENTE CONCILIADO CON LOS REGISTROS CONTABLES AL 30 DE JUNIO DEL 2021

NUM	Num. Inventario	cuenta contable	Estado	Factura	Fecha de factura	Precio	Nombre	Descripción del Bien	Area
1	5111000096-1	1241-1-0015	B		5/28/2015	2,949.30	AMPARO DEL C. MOLINA PEDRAZA	GABINETE DE PLASTICO COLOR GRIS DE 4 ENTREPANOS	DIC PICH
2	5111000096-2	1241-1-0016	B		5/28/2015	2,949.30	AMPARO DEL C. MOLINA PEDRAZA	GABINETE DE PLASTICO COLOR GRIS DE 4 ENTREPANOS	DIC PICH
3	5111000027-1	1241-1-0019	B	648	3/16/2016	5,602.80	MORENO SETZER CONSUELO ELIZABETH	ESCRITORIO DE ALUMINIO DE 1.20* 70MTS	PARONATO
4	5111000027-2	1241-1-0020	B	648	16/03/2016	5,602.80	MORENO SETZER CONSUELO ELIZABETH	ESCRITORIO DE ALUMINIO DE 1.20* 70MTS	PARONATO
5	5111000027-3	1241-1-0021	B	648	16/03/2016	5,602.80	LILIA DEL ROCIO JIMENEZ ORTIZ	ESCRITORIO DE ALUMINIO DE 1.20* 70MTS	COORD. DERECH. HUMANOS Y NOMINA
6	5111000027-4	1241-1-0022	B	648	16/03/2016	5,602.80	ADRIANA PAOLA ARCEO SALAZAR	ESCRITORIO DE ALUMINIO DE 1.20* 70MTS	COORD. DE COMUNICACION SOCIAL
7	5111000027-5	1241-1-0023	B	648	16/03/2016	5,602.80	GABRIELA DEL CARMEN GRACIA CERVANTES	ESCRITORIO DE ALUMINIO DE 1.20* 70MTS	COORD. DE ASIST. ALIMENTARIA Y DC.
8	5111000027-6	1241-1-0024	B	648	16/03/2016	5,602.80	LUIS FERNANDO MOO FLORES	ESCRITORIO DE ALUMINIO DE 1.20* 70MTS	PROCURADURIA AUXILIAR
9	5111000028-1	1241-1-0025	B	648	16/03/2016	4,442.80	LUIS FERNANDO MOO FLORES	ESCRITORIO SECRETARIAL DE 1.20* 70MTS	PROCURADURIA AUXILIAR
10	5111000028-2	1241-1-0026	B	648	16/03/2016	4,442.80	JOSEFINA DEL ROSARIO SOSA UREÑA	ESCRITORIO SECRETARIAL DE 1.20* 70MTS	COORD. DE EDUCACION
11	5111000004-1	1241-1-0027	B	648	16/03/2016	2,900.00	JENNIFER LYNN ZETINA	BANCA DE ALUMINIO DE 3 ASIENTOS COLOR ROJO	COORD. DE ASISTENCIA SOCIAL
12	5111000004-2	1241-1-0028	B	648	16/03/2016	2,900.00	JENNIFER LYNN ZETINA	BANCA DE ALUMINIO DE 3 ASIENTOS COLOR ROJO	COORD. DE ASISTENCIA SOCIAL
13	5111000004-3	1241-1-0029	B	648	16/03/2016	2,900.00	HUGO ROGELIO PILA ALBUQUE	BANCA DE ALUMINIO DE 3 ASIENTOS COLOR ROJO	DIRECCION ADMINISTRATIVA
14	5111000004-4	1241-1-0030	B	648	16/03/2016	2,900.00	LUIS FERNANDO MOO FLORES	BANCA DE ALUMINIO DE 3 ASIENTOS COLOR ROJO	PROCURADURIA AUXILIAR
15	5111000002-1	1241-1-0031	B	648	16/03/2016	5,321.29	ADRIANA PAOLA ARCEO SALAZAR	ARCHIVERO DE METAL DE 4 CAJONES	COORD. DE COMUNICACION SOCIAL
16	5111000002-2	1241-1-0032	B	648	16/03/2016	5,321.29	JASMIN ASCENCIO CRUZ	ARCHIVERO DE METAL DE 4 CAJONES	COORD. DE CONTRALORIA INTERNA
17	5111000002-3	1241-1-0033	B	648	16/03/2016	5,321.29	HUGO ROGELIO PILA ALBUQUE	ARCHIVERO DE METAL DE 4 CAJONES (38431)	DIRECCION ADMINISTRATIVA
18	5111000002-4	1241-1-0034	B	648	16/03/2016	5,321.29	ADRIANA PAOLA ARCEO SALAZAR	ARCHIVERO DE METAL DE 4 CAJONES	COORD. DE COMUNICACION SOCIAL
19	5111000004-5	1241-1-0035	B	648	16/03/2016	2,900.00	LUIS FERNANDO MOO FLORES	BANCA DE ALUMINIO DE 3 ASIENTOS COLOR ROJO	PROCURADURIA AUXILIAR
20	51110000054-1	1241-1-0036	B	112	30/05/2001	2,875.00	JOSEFINA DEL ROSARIO SOSA UREÑA	MESA DE TRABAJO DE 1.20 X 2.40 CMS. EN MADERA DE PINO.	CDC UAYAMON



Municipal de Campeche

30/JUNIO/2021  
1/31

*[Firma]*  
*[Firma]*

*[Firma]*

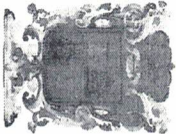

"2021: AÑO DE LA INDEPENDENCIA"  
 SISTEMA PARA EL DESARROLLO INTEGRAL DE LA FAMILIA EN EL MUNICIPIO DE CAMPECHE.  
 DIRECCIÓN ADMINISTRATIVA  
 DEPARTAMENTO DE RECURSOS MATERIALES



INVENTARIO DE LOS BIENES MUEBLES AL QUE SE REFIERE EL ARTICULO 23 DE LA LEY GENERAL DE CONTABILIDAD GUBERNAMENTAL, DEBIDAMENTE CONCLUIDO CON LOS REGISTROS CONTABLES AL 30 DE JUNIO DEL 2021

NUM	Num. Inventario	cuenta contable	Estado	Factura	Fecha de factura	Precio	Nombre	Descripción del Bien	Area
21	5111000054-2	1241-1-0037	B	108	30/05/2001	2,875.00	JOSEFINA DEL ROSARIO SOSA UREÑA	MESA DE TRABAJO.	CDC SAMUIA
22	5191000185-3	1241-1-0038	B	3270	1/12/2009	9,948.08	LUIS FERNANDO MOO FLORES	SUMINISTRO DE AIRE ACONDICIONADO MINISPLIT 12000 BTU MCA. PRIME.	PROCURADURIA AUXILIAR
23	5191000185-4	1241-1-0043	B	3302	5/1/2010	8,433.73	MARIA CONCEPCION JAIMES CARBAJAL	SUMINISTRO DE EQUIPO DE AIRE ACONDICIONADO MINISPLIT DE 12,000 BTUS MARCA PRIME	COORD. DE EVALUACION Y PLANEA.
24	5191000185-5	1241-1-0044	B	529	31/10/2012	9,546.80	MORENO SETZER CONSUELO ELZABETH	AIRE ACONDICIONADO MINISPLIT MC. TRANE EVAPORADORA Y CONDENSADOR DE 1.5 TONS. SERIE: MCW51861000AA.	PARRONATO
25	5191000185-6	1241-1-0045	B	FE00476	27/02/2015	4,100.00	ARTURO MARTINEZ FERNANDEZ	MINISPLIT MIRAGE 110 EVAPORADORA 12KSF S: L201449D020327 CONDENSADORA 12KSF S: L201449D020311	CDIC, LEONILDO GOMEZ.
26	5191000185-7	1241-1-0046	B	5792	15/05/2015	4,100.00	RUBI TRINIDAD RODRIGUEZ	SISTEMA MINISPLIT 1 TR. S.F. MCA. MIRAGE TITANIUM 5 115 V. EVAPORADOR S: EB120B5140301366. CONDENSADOR S: EBF120B15403022843.	COORD. DE ASISTENCIA SOCIAL
27	5191000185-8	1241-1-0047	B	5792	15/05/2015	4,100.01	JENNIFER LYNN ZETINA	SISTEMA MINISPLIT 1 TR. S.F. MCA. MIRAGE TITANIUM 5 115 V. EVAPORADOR S: EB120B5140301366. CONDENSADOR S: EBF120B1540303309.	COORD. DE ASISTENCIA SOCIAL
28	5191000185-9	12-1-1-0048	B	3970	6/21/2016	13,829.52	ADRIANA PAOLA ARCEO SALAZAR	SUMINISTRO DE AIRE ACONDICIONADO DE 24,000BTU 220V MARCA GREE YX1F30510065 S: N2R0815281158	COORD. DE COMUNICACION SOCIAL
29	5191000185-10	1241-1-0049	B	3970	6/21/2016	13,829.52	JASMIN ASCENCIO CRUZ	SUMINISTRO DE AIRE ACONDICIONADO DE 24,000BTU 220V MARCA GREE YX1F30510065 S: N2R0815280946	DEPTO. DE RECURSOS FINANCIEROS
30	5191000185-11	1241-1-0050	B	3970	6/21/2016	13,829.52	GABRIELA DEL CARMEN GRACIA CERVANTES	SUMINISTRO DE AIRE ACONDICIONADO DE 24,000BTU 220V MARCA GREE YX1F30510065 S: N2R0815280961	COORD. DE ASIST. ALIMENTARIA Y DC.
31	5191000185-14	1241-1-0051	B	140 A	10/17/2016	12,200.01	LUIS FERNANDO MOO FLORES	SUMINISTRO DE EQUIPO DE AIRE ACONDICIONADO TIPO MINISPLIT DE 24 000 BTU. 220 VAC. ESTANDAR MARCA LG	PROCURADURIA AUXILIAR
32	5191000185-13	1241-1-0052	B	140 A	10/17/2016	4,700.00	CRISTINA GPE. MENDEZ POOT	SUMINISTRO DE EQUIPO DE AIRE ACONDICIONADO TIPO MINISPLIT DE 12 000 BTU. 220 VAC. ESTANDAR MARCA MIRAGE	BODEGAGE RECURSOS MATERIALES
33	5191000185-12	1241-1-0053	B	140 A	10/17/2016	4,699.99	LUIS FERNANDO MOO FLORES	SUMINISTRO DE EQUIPO DE AIRE ACONDICIONADO TIPO MINISPLIT DE 12 000 BTU. 220 VAC. ESTANDAR MARCA MIRAGE	DEPARTAMENTO JURIDICO
34	5191000185-17	1241-1-0057	B		31/07/2013	5,600.00	ARTURO MARTINEZ FERNANDEZ	AIRE ACONDICIONADO MINISPLIT MCA. LENNOX SERIE: 077142004.	CDIC, LEONILDO GOMEZ.
35	5191000185-18	1241-1-0058	B		31/07/2013	7,981.60	ARTURO MARTINEZ FERNANDEZ	AIRE ACONDICIONADO MINISPLIT MCA. COMFORSTAR SERIE: 349700002009.	CDIC, LEONILDO GOMEZ.
36	5191000185-19	1241-1-0059	B		31/07/2013	5,600.00	ARTURO MARTINEZ FERNANDEZ	AIRE ACONDICIONADO MINISPLIT MCA. LENNOX.	CDIC, LEONILDO GOMEZ.
37	5191000185-20	1241-1-0060	B		31/07/2013	4,159.20	REYNA ELVIRA ARANA GONZALES	AIRE ACONDICIONADO MINISPLIT MCA. LG	C. DES. INT. COMM. SAMUIA
38	5191000185-21	1241-1-0061	B	349 A	9/15/2015	7,044.68	ALMA AMALIA RUIZ SASIRE	AIRE ACONDICIONADO 12000 BTU MARCA ICECO	CDIC LERMA
39	5191000185-22	1241-1-0062	B	349 A	9/15/2015	7,044.68	ALMA AMALIA RUIZ SASIRE	AIRE ACONDICIONADO 12000 BTU MARCA ICECO	CDIC LERMA



30/JUNIO/2021  
2/31

*[Firma]*

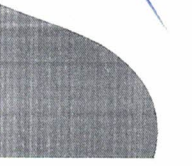

*[Firma]*



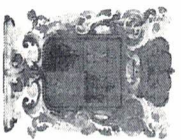

"2021: AÑO DE LA INDEPENDENCIA"  
 SISTEMA PARA EL DESARROLLO INTEGRAL DE LA FAMILIA EN EL MUNICIPIO DE CAMPECHE.  
 DIRECCIÓN ADMINISTRATIVA  
 DEPARTAMENTO DE RECURSOS MATERIALES



Campeche  
 Gobierno Municipal

INVENTARIO DE LOS BIENES MUEBLES AL QUE SE REFIERE EL ARTICULO 23 DE LA LEY GENERAL DE CONTABILIDAD GUBERNAMENTAL, DEBIDAMENTE CONCILIADO CON LOS REGISTROS CONTABLES AL 30 DE JUNIO DEL 2021

NUM	Num. Inventario	cuenta contable	Estado	Factura	Fecha de factura	Precio	Nombre	Descripción del Bien	Area
40	5191000185-23	1241-1-0063	B	349 A	9/15/2015	7,044.68	ALMA AMALIA RUIZ SASIRE	AIRE ACONDICIONADO 12000 BTU MARCA ICECO	CDC TERMA
41	5191000185-24	1241-1-0064	B	3918	6/1/2016	13,829.52	MARIA CONCEPCION JAIMES CARBAAL	SUMINISTRO DE AIRE ACONDICIONADO DE 24 000 BTUS 220V MARCA GREE MODELO YX1F 30510065 SERIE: N2R0830970091	COORD. DE EVALUACION Y PLANEA.
42	5191000185-25	1241-1-0065	B	3918	6/1/2016	10,540.21	CRISTINA GRE. MÉNDEZ POOT	SUMINISTRO DE AIRE ACONDICIONADO DE 24 000 BTUS 220V MARCA GREE MODELO YX1F 30510065 SERIE: N2R0822770110	DEPTO DE RECURSOS MATERIALES
43	5191000185-26	1241-1-0066		4339	11/8/2016	10,540.22	LILIA DEL ROSARIO BORGES GASCA	SUMINISTRO DE AIRE ACONDICIONADO DE 18000 BTUS 220 SOLO FRIO INVERTER MARCA MIDEA	DEPTO. DETRANS. ACE. INF. PÚBLICA
44	5191000185-27	1241-1-0067		150 A	1/6/2017	12,180.00	JOSEFINA DEL ROSARIO SOSA UREÑA	SUMINISTRO DE EQUIPO DE AIRE ACONDICIONADO TIPO MINISPLIT INVERTER DE 18 000 BTU MARCA DAIKIN	COORD. DE EDUCACIÓN
45	5191000185-28	1241-1-0068		AWX181259	6/1/2017	8,435.67	CONSUELO ELIZABETH MORENO SETZER	MINISPLIT MARCA BENELUX 24000 BTS 124-220V/60HZ	DIRECCION GENERAL
46	5191000185-29	1241-1-0069		AWX181259	6/1/2017	9,290.68	LUIS FERNANDO MOO FLORES	MINISPLIT 24000 BTUS 220 V MIRAGE X2	PROCURADURIA AUXILIAR
47	5191000185-30	1241-1-0070		AWX181259	6/1/2017	9,290.68	LUIS FERNANDO MOO FLORES	MINISPLIT 24000 BTUS 220 V MIRAGE X3	PROCURADURIA AUXILIAR
48	5191000185-31	1241-1-0071		200	7/25/2017	8,352.00	HUGO ROGELIO PILA ALPUCHE	SUMINISTRO DE EQUIPO DE AIRE ACONDICIONADO TIPO MINISPLIT PARED DE 18 000 BTU. 220 VAC, ESTANDAR MARCA HISENSE MODELO AS-18GR5FWV/Q	DIRECCIONADMINISTRATIVA
49	5191000185-2	1241-1-5111	B	FK36061	10/8/2013	3,800.00	CRISTINA GRE. MÉNDEZ POOT	MINISPLIT MCA. PRIME DE 12000 BTU DE 220 WATTS.	BODEGA DE RECURSOS MATERIALES
50	5191000185-37	1241-1-5111	B	S/F	5/28/2018	8,000.00	MORENO SETZER CONSUELO ELIZABETH	AIRE ACONDICIONADO MARCA RHEEM ESTANDAR 24000 BTU	SALA DE JUNTAS-DIRECCION
51	5191000185-38	1241-1-5111	B	S/F	5/28/2018	6,000.00	CRISTINA GRE. MÉNDEZ POOT	AIRE ACONDICIONADO MIDEA ESTANDAR M1-12CDA 12000 BTU S: D21142790061231120176	BODEGA DE RECURSOS MATERIALES
52	5191000185-39	1241-1-5111	B	S/F	5/28/2018	6,000.00	NELY SOFIA CIMA TORRES	AIRE ACONDICIONADO MIDEA ESTANDAR 12 000 BTU	U.B.R.BELLAVISTA
53	5191000185-1	1241-1-5111	B	FK36061	10/8/2013	3,800.00	CRISTINA GRE. MÉNDEZ POOT	MINISPLIT MCA. PRIME DE 12000 BTU DE 220 WATTS SERIE: L-2013-03	BODEGA DE RECURSOS MATERIALES
54	5111000083-1	1241-1-5111	B	19256	20/01/2010	2,900.00	LILIA DEL ROCIO JIMENEZ ORTIZ	SILLA PLEGABLE NEGRA CON ORILLAS DE ALUMINIO	COORD. DE REC. HUMANOS Y NOMINA
55	5111000083-2	1241-1-5111	B	19256	20/01/2010	2,900.00	CRISTINA GRE. MÉNDEZ POOT	SILLA PLEGABLE CON ORILLAS DE ALUMINIO	DEPTO DE RECURSOS MATERIALES
56	5111000039-1	1241-1-5111	B	2928351	28/01/2013	2,999.00	CONSUELO ELIZABETH MORENO SETZER	LIBRERO CHERRY CON PUERTAS.	DIRECCION GENERAL
57	5111000039-2	1241-1-5111	B	AL65	9/17/2015	4,176.00	ALMA AMALIA RUIZ SASIRE	LIBRERO FORTE. CON 5 ENTREPAÑOS, MEDIDA 180*85*35 CM	CDC TERMA
58	5111000027-7	1241-1-5111	B	AL65	9/17/2015	4,002.00	ALMA AMALIA RUIZ SASIRE	ESCRITORIO LAMINADO COLOR LIGHT WOOD 1.20*60*75CM CON 1 CAJÓN PAPELERO CON CERRADURA	CDC TERMA
59	5111000027-8	1241-1-5111	B	AL65	9/17/2015	4,002.00	ALMA AMALIA RUIZ SASIRE	ESCRITORIO LAMINADO COLOR LIGHT WOOD 1.20*60*75CM CON 1 CAJÓN PAPELERO CON CERRADURA	CDC TERMA



Municipal de Campeche

30/JUNIO/2021  
 3/31

*[Firma manuscrita]*

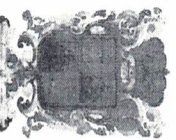

"2021: AÑO DE LA INDEPENDENCIA"  
 SISTEMA PARA EL DESARROLLO INTEGRAL DE LA FAMILIA EN EL MUNICIPIO DE CAMPECHE.  
 DIRECCIÓN ADMINISTRATIVA  
 DEPARTAMENTO DE RECURSOS MATERIALES



INVENTARIO DE LOS BIENES MUEBLES AL QUE SE REFIERE EL ARTICULO 23 DE LA LEY GENERAL DE CONTABILIDAD GUBERNAMENTAL, DEBIDAMENTE CONCILIADO CON LOS REGISTROS CONTABLES AL 30 DE JUNIO DEL 2021

NUM	Num. Inventario	cuenta contable	Estado	Factura	Fecha de factura	Precio	Nombre	Descripción del Bien	Area
60	5111000026-2	1241-1-5111	B	6034517	7/26/2016	3,299.00	ADRIANA PAOLA ARGEO SALAZAR	ESCRITORIO BACHELOR	COORD. DE COMUNICACION SOCIAL
61	5111000001-1	1241-1-5111		294-288	6/2/2017	17,400.00	LILIA DEL ROSARIO BORGES GASCA	ARCHIVERO DE MADERA CON 8 ENTREPANOS MED. 3*4 MTS	DEPTO. DETRANS. ACE. INF. PÚBLICA
62	5111000002-5	1241-1-5111	B	A165	9/17/2015	3,422.00	ALMA AMALIA RUIZ SASTRE	ARCHIVERO LAMINADO COLOR LIGHT WOOD, C/2 GAVETAS C/CERRADURA	CDIC LERMA
63	5111000002-6	1241-1-5111	B	A165	9/17/2015	3,422.00	ALMA AMALIA RUIZ SASTRE	ARCHIVERO LAMINADO COLOR LIGHT WOOD, C/2 GAVETAS C/CERRADURA	CDIC LERMA
64	5111000050-1	1241-1-5111	B	649	16/03/2016	13,920.00	CRISTINA GPE. MÉNDEZ POOT	MESA DE MADERA PARA SALA DE JUNTAS	BODEGA DE RECURSOS MATERIALES
65	5111000097-1	1241-1-5111	B	5615	3/15/2018	8,395.00	NELLY SOFÍA CIMA TORRES	MUEBLE DE PVC COLOR BLANCO MED. 1.35*2.10* .60	U.B.R. BELLAVISTA
66	5111000097-2	1241-1-5111	B	5615	3/15/2018	7954.5	NELLY SOFÍA CIMA TORRES	MUEBLE DE PVC COLOR BLANCO MED. 1.35*2.10* .60	U.B.R. BELLAVISTA
67	5111000095-3	1241-1-5111	B	202	26/08/2005	6195.05	ADDA ALICIA CRUZ OREZA	VITRINA PARA ALMACENALE Y PRESTACION (VIDRIO) 1 CAJON Y 2 PUERTAS	CDIC MINAS
68	5111000095-4	1241-1-5111	B	204	26/08/2005	6195.05	ADDA ALICIA CRUZ OREZA	VITRINA PARA ALMACENALE PRESENTACION (VIDRIO) 1 CAJON Y 2 PUERTAS	CDIC MINAS
69	5111000002-7	1241-1-5111	B	22473	2/1/2011	6568.5	MARTINEZ FERNANDEZ ARTURO	ARCHIVERO METALICO DE 3 CAJONES COLOR NEGRO.	CDIC, LEONIGILDO GOMEZ.
70	5111000002-8	1241-1-5111	B	22473	2/1/2011	6568.5	MARTINEZ FERNANDEZ ARTURO	ARCHIVERO METALICO DE 3 CAJONES DE COLOR NEGRO.	CDIC, LEONIGILDO GOMEZ.
		<b>1241.1 MUEBLES DE OFICINA Y ESTANTERIA</b>				<b>\$ 452,105.76</b>			
71	5121000013-1	1241-2-5121	B	620	3/8/2012	8,106.00	ALPUCHE GANCHE RITA ELENA	CAJONERA MODULAR.	CDIC LA PEÑA.
72	5121000013-2	1241-2-5121	B	2754	14/12/2016	8,120.00	HURTADO SOSA DIANA ELIZABETH	MESA DE TRABAJO DE AGERO INOX. MED.: 1.50 X .70 X. 60 CMS.	CDIC POLVORIN
73	5121000013-3	1241-2-5121	B	2754	14/12/2016	8,120.00	HURTADO SOSA DIANA ELIZABETH	MESA DE TRABAJO DE AGERO INOX. MED.: 1.50 X .70 X. 60 CMS.	CDIC POLVORIN
74	5121000008-2	1241-2-5121	B	397	5/11/2007	33,637.50	MARTINEZ MENDEZ ROBERTO C.	MUEBLE IZQUIERDO.	COORDINACION GENERAL DE ASISTENCIA SOCIAL
75	5121000008-3	1241-2-5121	B	397	5/11/2007	33,637.50	MARTINEZ MENDEZ ROBERTO C.	MUEBLE DERECHO.	COORDINACION GENERAL DE ASISTENCIA SOCIAL
76	5121000014-1	1241-2-5121	B	16	6/24/2019	27,707.76	CRISTINA GPE. MÉNDEZ POOT	STAND MELAMINA COLOR BLANCO FORMA DE L 3.90 MTS CON 1.38 DE VUELTA	DEPARTAMENTO DE RECURSOS MATERIALES
		<b>1241.2 MUEBLES, EXCEPTO DE OFICINA Y ESTANTERIA</b>				<b>\$ 119,328.76</b>			
77	5151000125-1	1241-3-0001	B	1709	8/2/2007	6,520.01	NATALIA DEL JESUS DZUL HUICAB	GPU, TECLADO S. BTDD44808759, MOUSE LOGITECH COLOR NEGRO.	COORD. DE RECURSOS FINANCIEROS

*[Firma manuscrita]*

*[Firma manuscrita]*



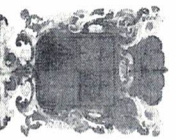

"2021: AÑO DE LA INDEPENDENCIA"  
 SISTEMA PARA EL DESARROLLO INTEGRAL DE LA FAMILIA EN EL MUNICIPIO DE CAMPECHE.  
 DIRECCIÓN ADMINISTRATIVA  
 DEPARTAMENTO DE RECURSOS MATERIALES



INVENTARIO DE LOS BIENES MUEBLES AL QUE SE REFIERE EL ARTICULO 23 DE LA LEY GENERAL DE CONTABILIDAD GUBERNAMENTAL, DEBIDAMENTE CONCILIADO CON LOS REGISTROS CONTABLES AL 30 DE JUNIO DEL 2021

NUM	Num. Inventario	cuenta contable	Estado	Factura	Fecha de factura	Precio	Nombre	Descripción del Bien	Area
78	5151000126-1	1241-3-0002	B	113	20/11/2007	6,256.20	LUIS FERNANDO MOO FLORES	CPU SCNX7244256L COMPAC	PROCURADURIA AUXILIAR
79	5151000126-2	1241-3-0006	B	18904	9/12/2009	5,899.50	NATALIA DEL JESUS DZUL HUICAB	COM. EMACHINES CPU S:PSU6090003930303542703, MONITOR S: ETNBLDC121940071824089, TEC. KBR5203102912034210801	COORD. DE RECURSOS FINANCIEROS
80	5151000126-3	1241-3-0007	B	18904	9/12/2009	5,899.50	ADRIANA PAOLA ARCEO SALAZAR	COMPUTADORA ACER CPU S: PSU8809003933002FC2703, MONITOR: ETLCC080859350284C423, TECLADO: KBR5203102912034510801	COORD. DE COMUNICACION SOCIAL
81	5151000126-2	1241-3-0009	R	19977	29/03/2010	6,305.65	JENNIFER LYNN ZETINA	CPU ACER S:TSU88090039401CES2703. (DIF MPAL.)	COORD. DE ASISTENCIA SOCIAL
82	5151000126-5	1241-3-0021	B	23572	9/2/2011	6,206.12	ADRIANA PAOLA ARCEO SALAZAR	COMPUTADORA MARCA ACER CPU S:PTNBT09001025028802700 MONITOR LCD S:ETLCC108085935030024233 TECLADO Y MOUSE	COORD. DE COMUNICACION SOCIAL
83	5151000126-6	1241-3-0022	B	23571	9/2/2011	9,472.19	JASMIN ASCENCIO CRUZ	COMPUTADORA MARCA EMACHINES CPU S:PTNBT090020211C3312700 MONITOR LCD S:LCDETQ5WA00104708CA6850L, TECLADO Y MOUSE	ORGANO INTERNO DE CONTROL
84	5151000126-8	1241-3-0022	B	23571	9/2/2011	7,172.19	MARIA CONCEPCION JAIMES CARBAJAL	MARCA EMACHINES CPU S:PTNBT090020211C2712700	COORD. DE EVALUACION Y PLANEACION
85	5151000126-9	1241-3-0022	B	23571	9/2/2011	9,472.18	GABRIELA DEL CARMEN GRACIA CERVANTES	COMPUTADORA MARCA EMACHINES CPU S:PTNBT09002021165632700 MONITOR LCD S:ETQ3WA001047080F1850 TECLADO Y MOUSE	COORD. DE ASST. ALIMENTARIA Y DC
86	5151000126-13	1241-3-0024	B	23572	9/2/2011	9,472.19	JENNIFER LYNN ZETINA	COMPUTADORA MARCA EMACHINES CPU S:PTNBT090020211C1FF2700 MONITOR LCD ETQ3WA0010447080128501 TECLADO Y MOUSE	COORD. DE ASISTENCIA SOCIAL
87	5151000126-14	1241-3-0025	B	232	27/04/2011	5,760.00	LUIS FERNANDO MOO FLORES	COMP. EMACHINES, BOGINAS 200W, TECLADO, MOUSE S: PTNCG900305108189300, MONITOR ACER S: ETQ3M0800110116ED54201.	PROCURADURIA AUXILIAR
88	5151000126-15	1241-3-0028	B	438	17/05/2011	7,231.00	MARIA CONCEPCION JAIMES CARBAJAL	CPU ENSAMBLADA S: 44000969222, MONITOR EMACHINES DE 20" BDE LC S: RTQ3ZD0W00110202ED044300 CON TECLADO, BOGINAS Y MOUSE	COORD. DE EVALUACION Y PLANEACION
89	5151000128-1	1241-3-0031	B	4366	27/04/2012	3,980.01	GABRIELA DEL CARMEN GRACIA CERVANTES	PC DE ESCRITORIO COMPAQ CQ1507LA INTEL SERIE: 3CR143170F (COMPUTADORAL OPTICO)	COORD. DE ASST. ALIMENTARIA Y DC
90	5151000127-1	1241-3-0037	B	6029	30/08/2012	6,263.00	LUIS FERNANDO MOO FLORES	MONITOR DE 18.5 S:ETLNP0W0012050011384302	PROCURADURIA AUXILIAR
91	5151000125-3	1241-3-0039	B	1772	4/5/2013	5,236.11	GABRIELA DEL CARMEN GRACIA CERVANTES	CPU MARCA ACTIVE COOL SERIE: 949994034417 C/TECLADO Y MOUSE	COORD. DE ASST. ALIMENTARIA Y DC
92	5151000125-4	1241-3-0040	B	1772	4/5/2013	4,912.50	AGUILAR CU EDGAR EDUARDO	CPU COMPAC MOD. TPC P004-SF SERIE: 3CR13413XF C/TECLADO Y MOUSE	U.B.R. ALFREDO V. BONFIL
93	5151000124-1	1241-3-0043	B	649	16/04/2016	15,774.84	JOSEFINA DEL ROSARIO SOSA UREÑA	LAPTOP HP PROBOOK 440 G2 SERIE: CCAF13P067018 COLOR GRIS.	COORD. DE EDUCACION



Municipal de Campeche

30/JUNIO/2021  
5/31

*[Firma]*  
*[Firma]*

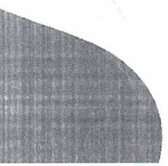

*[Firma]*

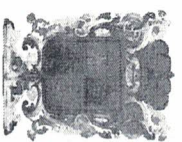

"2021: AÑO DE LA INDEPENDENCIA"  
 SISTEMA PARA EL DESARROLLO INTEGRAL DE LA FAMILIA EN EL MUNICIPIO DE CAMPECHE.  
 DIRECCIÓN ADMINISTRATIVA  
 DEPARTAMENTO DE RECURSOS MATERIALES



INVENTARIO DE LOS BIENES MUEBLES AL QUE SE REFIERE EL ARTICULO 23 DE LA LEY GENERAL DE CONTABILIDAD GUBERNAMENTAL, DEBIDAMENTE CONCILIADO CON LOS REGISTROS CONTABLES AL 30 DE JUNIO DEL 2021

NUM	Num. Inventario	cuenta contable	Estado	Factura	Fecha de factura	Precio	Nombre	Descripción del Bien	Area
94	5151000124-2	1241-3-0044	B	649	16/03/2016	15,774.84	LUIS FERNANDO MODO FLORES	LAPTOP HP PROBOOK 440 G2C-120407 SERIE: CCAFILP067018 MOD. RTL8723BE.	PROCURADURIA AUXILIAR
95	5151000-124-3	1241-3-0045	B	649	16/03/2016	13,572.00	MARIA LUISA DIAZ ANGLIO	LAPTOP HP 240 G3 TOUCH C-9521 SERIE: CND44835TC.	ATENCIÓN CIUDADANA
96	5151000125-5	1241-3-0046	B	649	16/03/2016	2,911.83	LILIA DEL ROCÍO JIMENEZ ORTIZ	CPU ACTEK DESDEN P508 SERIE: 2340681055663.	COORD. DE REC. HUMANOS Y NÓMINA
97	5151000125-6	1241-3-0047	B	649	3/16/2016	2,911.83	JENNIFER LYV ZETINA	CPU ACTEK DESDEN P508 SERIE: 2340680030584.	COORD. DE ASISTENCIA SOCIAL
98	5151000125-7	1241-3-0048	B	649	16/03/2016	2,911.83	GABRIELA DEL CARMEN GRACIA CERVANTES	CPU ACTEK DESDEN P508 SERIE: 230680030029 A.	COORD. DE ASIST. ALIMENTARIA Y DC.
99	5151000125-8	1241-3-0049	B	649	16/03/2016	2,911.83	LUCERO DEL C. FRIAS CAMACHO	CPU ACTEK DESDEN P508 SERIE: 2340680030606.	DEPTO. DE RECURSOS MATERIALES
100	5151000125-9	1241-3-0050	B	649	16/03/2016	2,911.83	LUIS FERNANDO MODO FLORES	CPU ACTEK DESDEN P508 SERIE: 2340680030031.	PROCURADURIA AUXILIAR
101	5151000125-10	1241-3-0051	B	649	16/03/2016	2,911.83	GABRIELA DEL CARMEN GRACIA CERVANTES	CPU ACTEK DESDEN P508 SERIE: 2340680030066.	COORD. DE ASISTENCIA ALIMENTARIA
102	5151000125-11	1241-3-0052	B	649	16/03/2016	2,911.83	ADRIANA PAOLA ARCEO SALAZAR	C-U ACTEK DESDEN P508 SERIE: 2340680030056.	COORD. DE COMUNICACION SOCIAL
103	5151000125-12	1241-3-0053	B	649	16/03/2016	2,911.83	ROSA GPE. POOT CAN	CPU ACTEK DESDEN P508 S/SERIE	DIRECCIÓN GENERAL
104	5151000042-1	1241-3-0054	B	649	16/03/2016	7,528.40	ULISES DUARTE MONTORO	IMPRESORA HP LASERJET PRO400 S. PHGDJ59199	DEPTO. DE INFORMATICA
105	5151000042-2	1241-3-0055	B	649	16/03/2016	7,528.40	ANEL RAMOS GAMBOA	IMPRESORA HP LASERJET PRO400 S. PHGDG17552	CDC SANTA BARBARA
106	5151000042-3	1241-3-0056	B	650	16/03/2016	5,218.84	ADRIANA PAOLA ARCEO SALAZAR	IMPRESORA HP LASERJET PRO200 COLOR S. VNB3C41455	COORD. DE COMUNICACION SOCIAL
107	5151000126-17	1241-3-5151	B	22	24/11/2009	5,899.50	MARIA CONCEPCION JAIMES CARBAL	COM. ACE EMACHINES CPU S: PSV88090039810C8F2703, MONITOR LCD ACER DE17" SETN1BNOCC12194104734A0899; TECLADO. (REC. MATERIALES)	COORD. DE EVALUACION Y PLANEA.
108	5151000125-13	1241-3-5151	B	41	25/04/2014	4,419.48	NATALIA DEL JESUS DZUL HUICAB	GPU ACTEK SERIE: 940233113741, CON TECLADO , MOUSE, USB Y QUEMADOR INTERNO.	COORD. DE RECURSOS FINANCIEROS
109	5151000125-18	1241-3-5151	B	D925	23/12/2014	4,357.50	LUCERO DEL C. FRIAS CAMACHO	COMPUTADORA ENSAMBLADA CPU ACTIVE COOL S. 43304574842, CON QUEMADOR, TECLADO Y MOUSE.	DEPTO. DE RECURSOS MATERIALES
110	5151000125-19	1241-3-5151	B	D925	23/12/2014	4,357.50	LUCERO DEL C. FRIAS CAMACHO	COMPUTADORA ENSAMBLADA CPU ACTIVE COOL S: 940233145788, CON QUEMADOR, TECLADO Y MOUSE.	DEPTO. DE RECURSOS MATERIALES
111	5151000125-20	1241-3-5151	B	D925	23/12/2014	4,357.50	CRISTINA GPE. MENDEZ POOT	COMPUTADORA ENSAMBLADA CPU ACTIVE COOL S: 940233145750, CON QUEMADOR, TECLADO Y MOUSE.	DEPTO. DE RECURSOS MATERIALES
112	5151000125-21	1241-3-5151	B	D925	23/12/2014	4,357.50	LILIA DEL ROCÍO JIMENEZ ORTIZ	COMPUTADORA ENSAMBLADA CPU ACTIVE COOL S: 940233145742, CON QUEMADOR, TECLADO Y MOUSE.	COORD. DE RECURSOS HUMANOS



Municipal de Campeche

30/JUNIO/2021  
6/31

*[Firma]*  
*[Firma]*

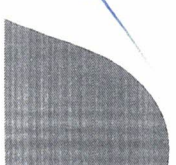

*[Firma]*



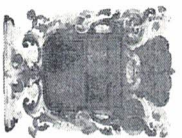

"2021: AÑO DE LA INDEPENDENCIA"  
 SISTEMA PARA EL DESARROLLO INTEGRAL DE LA FAMILIA EN EL MUNICIPIO DE CAMPECHE.  
 DIRECCIÓN ADMINISTRATIVA  
 DEPARTAMENTO DE RECURSOS MATERIALES



INVENTARIO DE LOS BIENES MUEBLES AL QUE SE REFIERE EL ARTICULO 23 DE LA LEY GENERAL DE CONTABILIDAD GUBERNAMENTAL, DEBIDAMENTE CONCILIADO CON LOS REGISTROS CONTABLES AL 30 DE JUNIO DEL 2021

NUM	Num. Inventario	cuenta contable	Estado	Factura	Fecha de factura	Precio	Nombre	Descripción del Bien	Area
113	5151000044-2	1241-3-5151	B	2249	6/17/2015	3,208.56	ADRIANA PAOLA ARCEO SALAZAR	IMPRESORA EPSON MOD L210 TINTA CONTINUA MULTIFUNCIONAL S: 52K665791	COORD. DE COMUNICACION SOCIAL
114	5151000044-3	1241-3-5151	B	2249	6/17/2015	3,208.56	CRISTINA GRE. MENDEZ POOT	IMPRESORA EPSON MOD L210 TINTA CONTINUA MULTIFUNCIONAL S:525K665890	BODEGA DE RECURSOS MATERIALES
115	5151000125-15	1241-3-5151	B		3/7/2012	3,050.25	LILIA DEL ROCIO JIMENEZ ORTIZ	CPU ACTECK SERIE: 940233027956	COORD. DE REC. HUMANOS Y NOMINA
116	5151000044-5	1241-3-5151	B	349 A	9/15/2015	2,898.03	CRISTINA GRE. MENDEZ POOT	IMPRESORA MULTIFUNCIONAL HP DESKJET ADVANTAGE 1515 AIO SERIE: C9S682P217	DEPTO. DE RECURSOS MATERIALES
117	5151000124-8	1241-3-5151		A 13526	5/26/2017	4,500.00	ADRIANA PAOLA ARCEO SALAZAR	LAPTOP HP COMPUTADORA PORTATIL SERIE: CND70541F5	COORD. DE COMUNICACION SOCIAL
118	5151000124-9	1241-3-5151		1526338	5/30/2017	5,499.00	LUIS FERNANDO MOO FLORES	LAPTOP HP COMPUTADORA PORTATIL SERIE: CND7074F14	PROCURADURIA AUXILIAR
119	5151000124-10	1241-3-5151		1526339	5/30/2017	5,499.00	GABRIELA DEL CARMEN GRACIA CERVANTES	LAPTOP HP COMPUTADORA PORTATIL SERIE: CND7054C55	COORD. DE ASIST. ALIMENTARIA Y DC
120	5151000124-11	1241-3-5151		1526340	5/30/2017	5,499.00	LUIS FERNANDO MOO FLORES	LAPTOP HP COMPUTADORA PORTATIL SERIE: CND7074F14	PROCURADURIA AUXILIAR
121	5151000124-12	1241-3-5151		1526341	5/30/2017	5,499.00	LILIA DEL ROCIO JIMENEZ ORTIZ	LAPTOP HP COMPUTADORA PORTATIL SERIE: CND70971H9	COORD. DE RECURSOS HUMANOS
122	5151000126-18	1241-3-5151	B	22	24/11/2009	8,602.00	ADRIANA PAOLA ARCEO SALAZAR	COM. ACER CPU S: P7S8W0V00893400A543000, MONITOR LCD ACER DE 19" S: ET.LC108085937172224233 Y TECLADO S: K80586322493900269080.	COORD. DE COMUNICACION SOCIAL
123	5151000126-19	1241-3-5151	B	22	24/11/2009	8,602.00	HUGO ROGELIO PILA ALPUCHE	COM. ACER CPU S: P7S8W0V00893400A543000, MONITOR LCD ACER DE 19" S: ET.LC108085935030024233.	DIRECCION ADMINISTRATIVA
124	5151000126-20	1241-3-5151	B	19256	20/01/2010	7,336.74	ADRIANA PAOLA ARCEO SALAZAR	COMPUTADORA ACER CPU MINI CPU S: P7NMM0900193200789900, MONITOR S: ET.LBNOC121940072BD40B9 CON TECLADO Y MOUSE	COORD. DE COMUNICACION SOCIAL
125	5151000126-21	1241-3-5151	B	19256	20/01/2010	7,336.74	JENNIFER LYNN ZETINA	COMPUTADORA ACER CPU MINI PC E IMAGHINES S: P7NMM09001932007799000, MONITOR S: ET.LBNOC1219370FCEB40B9 CON TECLADO MOUSE Y BOCINAS	COORD. DE ASISTENCIA SOCIAL
126	5151000126-22	1241-3-5151	B	19256	20/01/2010	7,394.25	LILIA DEL ROSARIO BORGES GASCA	COMPUTADORA ACER: CPU S: P5U88090039310C38F2703, MONITOR 19" LCD S: ET.LBNOC1219410473A40B9 CON TECLADO Y MOUSE	DEPTO. DE TRANS. ACE. INF. PUBLICA
127	5151000016-1	1241-3-5151	B	2031	11/8/2006	11,199.85	LUISES DUARTE MONTORO	CONXITADOR CENTRAL TELEFONICA PAVASONIC KXTS824 (6-LIN-16 EXT), SERIE: 6A6F010907, TARJETA (308) SERIE: 6EAS008534.	DEPTO. DE INFORMATICA
128	5151000126-23	1241-3-5151	B	862	25/07/2013	8,947.54	LUIS FERNANDO MOO FLORES	COMPUTADORA MCA: HP, MONITOR DE 18.5" SERIE: 6CM33242N8K, CPU HP SERIE: MXC25006FW, TECLADO Y MOUSE.	PROCURADURIA AUXILIAR
129	5151000126-24	1241-3-5151	B	862	25/07/2013	8,947.54	LUIS FERNANDO MOO FLORES	COMPUTADORA MCA: HP, MONITOR DE 18.5" SERIE: 6CM33242N8Y, CPU HP SERIE: MXC25006FW, TECLADO Y MOUSE.	PROCURADURIA AUXILIAR
130	5151000126-25	1241-3-5151	B	862	25/07/2013	8,947.54	LUIS FERNANDO MOO FLORES	COMPUTADORA MCA: HP, MONITOR DE 18.5" SERIE: 6CM33242N8U, CPU HP SERIE: MXC25006G4, TECLADO Y MOUSE.	PROCURADURIA AUXILIAR
131	5151000044-1	1241-3-5151	B	15618	18/11/2014	7,352.68	MARIA CONCEPCION JAIMES CARBAL	IMPRESORA MULTIFUNCIONAL HP LASERJET PRO 400 M425DN MFP S: CNF8GK997.	COORD. DE EVALUACION Y PLANEA



Municipal de Campeche

30 de JUNIO/2021  
7/31

*[Firma]*

*[Firma]*

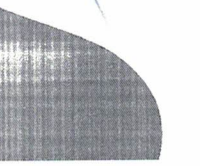

*[Firma]*



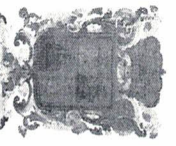

"2021: AÑO DE LA INDEPENDENCIA"  
 SISTEMA PARA EL DESARROLLO INTEGRAL DE LA FAMILIA EN EL MUNICIPIO DE CAMPECHE.  
 DIRECCIÓN ADMINISTRATIVA  
 DEPARTAMENTO DE RECURSOS MATERIALES



INVENTARIO DE LOS BIENES MUEBLES AL QUE SE REFIERE EL ARTICULO 23 DE LA LEY GENERAL DE CONTABILIDAD GUBERNAMENTAL, DEBIDAMENTE CONCILIADO CON LOS REGISTROS CONTABLES AL 30 DE JUNIO DEL 2021

NUMI	Num. Inventario	cuenta contable	Estado	Factura	Fecha de factura	Precio	Nombre	Descripción del Bien	Area
132	5151000124-6	1241-3-5151	B		29/06/2012	8,336.82	CONSUELO ELIZABETH MORENO SETZER	LAP TOP HP SERIE: CNDY423561.	DIRECCION GENERAL
133	5151000126-27	1241-3-5151	B		27/09/2012	7,211.76	BRIGIDA ANTONIA MACEDA HERNANDEZ	COMPUTADORA INTEGRADA MCA. ACER SERIE: PWSLJPH80021300FB03000.	CDC JARDINES
134	5151000126-28	1241-3-5151	B	349 A	9/15/2015	10,281.54	ALMA AMALIA RUIZ SASTRE	COMPUTADORA HP 20-R0151TLA ALL-IN-ONE SERIE: 3CRS21006Y	CDIC LENMA
135	5151000126-29	1241-3-5151	B	6224185	10/7/2016	6,499.00	CRISTINA GRE. MÉNDEZ POOT	DESKTOP HP-20 E112LA HP COLOR BLANCO SERIE: 8CC6310BZ	DEPTO. DE RECURSOS MATERIALES
136	5151000052-2	1241-3-5151	B	22791	10/6/2016	7,219.02	ULISES DUARTE MONTORO	SWITCH SF-200-48 SLMZ248GT-NA 48 PORT 10/100 SMART SW/GIGABIT UP LINKS N/S: DN1201300D5	DEPTO. DE INFORMATICA
137	5151000124-7	1241-3-5151	B	6629486	3/22/2017	6,999.00	LUIS FERRANDO MOO FLORES	LAPTOP HP-14 AM072LA NOTEBOOK SERIE: 5CG7062RW0	PROCURADURIA AUXILIAR
138		1241-3-5151	B	304782778	7/26/2017	-	LILIA DEL ROCIO JIMENEZ ORTIZ	MONITOR SAMSUNG SERIE: ZT152Y060499	COORD. DE REC. HUMANOS Y NÓMINA
139	5151000126-30	1241-3-5151	B	304782778	7/26/2017	7,308.00	NATALIA DEL JESUS DZUL HUICAB	CPU MARCA HP SERIE: MXL11827H6	COORD. DE RECURSOS FINANCIEROS
140	5151000130-1	1241-3-5151	B	S/F	12/4/2017	14,999.00	JENNIFER LYV ZETINA	COMPUTADORA INTEGRADA LENOVO IDEACENTER S10-2215H	COORD. DE ASISTENCIA SOCIAL
141	5151000125-23	1241-3-5151	B	S/F	6/7/2018	12,179.00	ROSA GRE. POOT CAN	EQUIPO DE COMPUTO PC DESKTOP HP 280 G2 CORE I5 S: ACE73329V8	DIRECCION GENERAL
142	5151000044-8	1241-3-5151	B	S/F	12/4/2017	39,480.00	JENNIFER LYV ZETINA	IMPRESORA TACARD FULL DUPLEX 50796-8001	COORD. DE ASISTENCIA SOCIAL
143	5151000066-20	1241-3-5151	B	5366	6/8/2018	8,590.00	JOSEFINA DEL ROSARIO SOSA URENA	LAPTOP HP INTEL INSIDE S: 5CD750812F	COORD. DE EDUCACION
144	5151000066-21	1241-3-5151	B	5366	6/8/2018	8,590.00	JOSEFINA DEL ROSARIO SOSA URENA	LAPTOP HP INTEL INSIDE S:55CD7248B9F	COORD. DE EDUCACION
145	5151000066-22	1241-3-5151	B	5366	6/8/2018	8,590.00	JOSEFINA DEL ROSARIO SOSA URENA	LAPTOP HP INTEL INSIDE S:55CD7248B9L	COORD. DE EDUCACION
146	5151000066-23	1241-3-5151	B	5366	6/8/2018	8,590.00	LUIS MANUEL RAMIREZ MALDONADO	LAPTOP HP INTEL INSIDE S:55CD7248B65	U.B.R. ERNESTO ZEDILLO
147	5151000066-24	1241-3-5151	B	5366	6/8/2018	8,590.00	LUIS FERRANDO MOO FLORES	LAPTOP HP INTEL INSIDE S:55CD813130S	PROCURADURIA AUXILIAR
148	5151000066-25	1241-3-5151	B	5366	6/8/2018	8,590.00	ADRIANA PAOLA ARCEO SALAZAR	LAPTOP HP INTEL INSIDE S:55CD813130N	COORD. DE COMUNICACION SOCIAL
149	5151000066-26	1241-3-5151	B	5366	6/8/2018	8,590.00	LUIS FERRANDO MOO FLORES	LAPTOP HP INTEL INSIDE S:55CD81313PT	PROCURADURIA AUXILIAR
150	5151000066-14	1241-3-5151	B	5899	6/26/2018	8,589.99	EDUARDO ENRIQUE MAY LÓPEZ	LAPTOP HP INTEL INSIDE S:55CD7248B8C	DIRECCION GENERAL
151	5151000066-15	1241-3-5151	B	5899	6/26/2018	8,590.00	LUIS FERRANDO MOO FLORES	LAPTOP HP INTEL INSIDE S:55CD7248B8R	PROCURADURIA AUXILIAR
152	5151000066-16	1241-3-5151	B	5366	6/8/2018	8,590.00	NELY SOFIA CIMA TORRES	LAPTOP HP INTEL INSIDE S:55CD7248B4X	U.B.R. BELLA VISTA
153	5151000066-17	1241-3-5151	B	5366	6/8/2018	8,589.99	JENNIFER LYV ZETINA	LAPTOP HP INTEL INSIDE S:55CD7248B8H7	COORD. DE ASISTENCIA SOCIAL



30/JUNIO/2021  
8/31





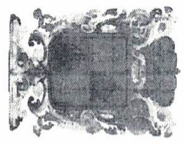

"2021: AÑO DE LA INDEPENDENCIA"  
 SISTEMA PARA EL DESARROLLO INTEGRAL DE LA FAMILIA EN EL MUNICIPIO DE CAMPECHE.  
 DIRECCIÓN ADMINISTRATIVA  
 DEPARTAMENTO DE RECURSOS MATERIALES



INVENTARIO DE LOS BIENES MUEBLES AL QUE SE REFIERE EL ARTICULO 23 DE LA LEY GENERAL DE CONTABILIDAD GUBERNAMENTAL, DEBIDAMENTE CONCILIADO CON LOS REGISTROS CONTABLES AL 30 DE JUNIO DEL 2021

NUM	Num. Inventario	Cuenta contable	Estado	Factura	Fecha de factura	Precio	Nombre	Descripción del Bien	Area
154	5151000066-18	1241-3-5151	B	5366	6/8/2018	8,589.99	JENIFFER LYV ZETINA	LAPTOP HP INTEL INSIDE S: 5CD7248BC3	COORD. DE ASISTENCIA SOCIAL
155	5151000066-19	1241-3-5151	B	5366	6/8/2018	8,589.99	MARIA CONCEPCION JAMES CARBAL	LAPTOP HP INTEL INSIDE S:55CD7248B03	COORD. DE EVALUACION Y PLANEA
156	5151000125-22	1241-3-5151	B	4627	5/16/2018	11,834.46	UISES DUARTE MONTORO	EQUIPO DE COMPUTO PC VOSTRO 3267 C13 4GB WIN 10 S. C137YN2	DEPTO. DE INFORMATICA
157	51510000130-4	1241-3-5151	B	ICAA423297	12/26/2018	7,999.00	ROSA GPE. POOT CAN	COMPUTADORA INTEGRADA MARCA ACER MODELO AC6W1 S: DQ86ZAL003820018	DIRECCION GENERAL
158	51510000130-5	1241-3-5151	B	ICAA423314	12/26/2018	7,999.00	JASMIN ASCENCIO CRUZ	COMPUTADORA INTEGRADA MARCA ACER MODELO AC6W1 S/S	ORGANO INTERNO DE CONTROL
159	5151000066-33	1241-3-5151	B	53582200	12/28/2018	11,899.15	UISES DUARTE MONTORO	LAPTOP ASUS MODELO X505ZA-BR005T S: JBNCK03X975455	DEPTO. DE INFORMATICA
160	5151000066-32	1241-3-5151	B	ICAA423300	12/26/2018	12,998.99	HUGO ROGELIO PILA ALPUCHE	LAPTOP HP G81S RTL8822BE S: 8CG8213KYY	DIRECCION DE ADMINISTRACION
161	5151000080-5	1241-3-5151	B	5621	6/18/2018	8,184.96	LUIS FERNANDO MOO FLORES	PROYECTOR BENQ DLPW5531 S: P0F9H0037304E04E	PROCURADURIA AUXILIAR
162	5151000044-13	1241-3-5151	B	614	23/07/2012	6,658.40	ADDA ALICIA CRUZ OREZA	IMPRESORA HP MOD. CP1025 NW SERIE: CNB2006370.	CDIC. MINAS.
163	5151000130-16	1241-3-5151	B	2754	14/12/2016	6,999.00	HURTADO SOSA DIANA ELIZABETH	COMPUTADORA INTEGRADA HP PAVILION 20-E111LA AIO CELERON PANTALLA DE 19.5 BLANCA SERIE: 8CC631087N.	CDIC. POLYORIN
164	5151000044-15	1241-3-5151	B	199	27/07/2015	7,002.92	ALPUCHE CANICHE RITA ELENA	IMPRESORA MULTIFUNCCIONAL HP LASERJET PRO MOD. MFPN127 SERIE: CNB9H4IG13.	CDIC. LA PENNA.
165	5151000044-16	1241-3-5151	B	22472	21/1/2011	7,227.19	LUCERO DEL C. FRIAS CAMACHO	IMPRESORA MULTIFUNCCIONAL BROTHER SERIE: EON164397.	BODEGA DE RECURSOS MATERIALES
166	5151000126-62	1241-3-5151	B	138	8/12/2008	8,790.29	LUCERO DEL C. FRIAS CAMACHO	COMPUTADORA CPU COMPAC PRESARIO S: MXXX843019T MONITOR LCD MCA. ACER SERIE: ET1BNOC121941047C84099.	DEPARTAMENTO DE RECURSOS MATERIALES
167	5151000133-32	1241-3-5151	B	191	23/07/2015	8,999.90	ADDA ALICIA CRUZ OREZA	CPU HP PAVILION 500-505 LA AMD A6-7400K. SERIE: MXXX5081413.	CDIC. MINAS.
168	5151000132-33	1241-3-5151	B	191	23/07/2015	8,999.90	ADDA ALICIA CRUZ OREZA	CPU HP PAVILION 500-505 LA AMD A6-7400K. SERIE: MXXX5081438.	CDIC. MINAS.
169	5151000133-34	1241-3-5151	B	191	23/07/2015	8,999.90	ADDA ALICIA CRUZ OREZA	CPU HP PAVILION 500-505 LA AMD A6-7400K. SERIE: MXXX50814M2.	CDIC. MINAS.
170	5151000133-36	1241-3-5151	B	191	23/07/2015	8,999.90	ADDA ALICIA CRUZ OREZA	CPU HP PAVILION 500-505 LA AMD A6-7400K. SERIE: MXXX5081410.	CDIC. MINAS.
171	5151000133-37	1241-3-5151	B	191	23/07/2015	8,999.90	ADDA ALICIA CRUZ OREZA	CPU HP PAVILION 500-505 LA AMD A6-7400K. SERIE: MXXX50814M0.	CDIC. MINAS.
172	5151000133-38	1241-3-5151	B	191	23/07/2015	8,999.90	ADDA ALICIA CRUZ OREZA	CPU HP PAVILION 500-505 LA AMD A6-7400K. SERIE: MXXX5081323.	CDIC. MINAS.
173	5151000133-39	1241-3-5151	B	191	23/07/2015	8,999.90	ADDA ALICIA CRUZ OREZA	CPU HP PAVILION 500-505 LA AMD A6-7400K. SERIE: MXXX50812H.	CDIC. MINAS.
174	5151000133-40	1241-3-5151	B	191	23/07/2015	8,999.90	ADDA ALICIA CRUZ OREZA	CPU HP PAVILION 500-505 LA AMD A6-7400K. SERIE: MXXX5081412.	CDIC. MINAS.



Municipal de Campeche

30/JUNIO/2021  
9/31

*[Firma]*

*[Firma]*

*[Firma]*

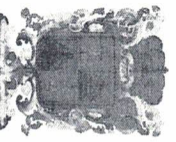

"2021: AÑO DE LA INDEPENDENCIA"  
 SISTEMA PARA EL DESARROLLO INTEGRAL DE LA FAMILIA EN EL MUNICIPIO DE CAMPECHE.  
 DIRECCIÓN ADMINISTRATIVA  
 DEPARTAMENTO DE RECURSOS MATERIALES



INVENTARIO DE LOS BIENES MUEBLES AL QUE SE REFIERE EL ARTICULO 23 DE LA LEY GENERAL DE CONTABILIDAD GUBERNAMENTAL, DEBIDAMENTE CONCILIADO CON LOS REGISTROS CONTABLES AL 30 DE JUNIO DEL 2021

NUM	Num. Inventario	cuenta contable	Estado	Factura	Fecha de factura	Precio	Nombre	Descripción del Bien	Area
175	5151000133-10	1241-3-5151	B	191	23/07/2015	8,999.90	ADDA ALICIA CRUZ OREZA	CPU HP PAVILION 500-505 LA AMD A6-7400K. SERIE: MXX50814CN.	CDIC, MINAS.
176	5151000133-11	1241-3-5151	B	191	23/07/2015	8,999.90	ADDA ALICIA CRUZ OREZA	CPU HP PAVILION 500-505 LA AMD A6-7400K. SERIE: MXX508146D.	CDIC, MINAS.
177	5151000133-12	1241-3-5151	B	191	23/07/2015	8,999.90	ADDA ALICIA CRUZ OREZA	CPU HP PAVILION 500-505 LA AMD A6-7400K. SERIE: MXX508132D.	CDIC, MINAS.
178	5151000133-13	1241-3-5151	B	191	23/07/2015	8,999.90	ADDA ALICIA CRUZ OREZA	CPU HP PAVILION 500-505 LA AMD A6-7400K. SERIE: MXX508144D.	CDIC, MINAS.
179	5151000133-14	1241-3-5151	B	191	23/07/2015	8,999.90	ADDA ALICIA CRUZ OREZA	CPU HP PAVILION 500-505 LA AMD A6-7400K. SERIE: MXX5081411.	CDIC, MINAS.
180	5151000133-15	1241-3-5151	B	191	23/07/2015	8,999.90	ADDA ALICIA CRUZ OREZA	CPU HP PAVILION 500-505 LA AMD A6-7400K. SERIE: MXX508141W.	CDIC, MINAS.
181	5151000133-16	1241-3-5151	B	199	27/07/2015	8,999.90	ALPUCHE CANCHE RITA ELENA	CPU HP PAVILION 500-505LA AMD A6-7400K. SERIE: MXX50814F2.	CDIC LA PEÑA.
182	5151000133-17	1241-3-5151	B	199	27/07/2015	8,999.90	ALPUCHE CANCHE RITA ELENA	CPU HP PAVILION 500-505LA AMD A6-7400K. SERIE: MXX50814HY.	CDIC LA PEÑA.
183	5151000133-18	1241-3-5151	B	199	27/07/2015	8,999.90	ALPUCHE CANCHE RITA ELENA	CPU HP PAVILION 500-505LA AMD A6-7400K. SERIE: MXX50814G5.	CDIC LA PEÑA.
184	5151000133-19	1241-3-5151	B	199	27/07/2015	8,999.90	ANEL RAMOS GAMBOA	CPU HP PAVILION 500-505LA AMD A6-7400K. SERIE: MXX50814F6.	CDIC SANTA BARBARA
185	5151000133-20	1241-3-5151	B	199	27/07/2015	8,999.90	ALPUCHE CANCHE RITA ELENA	CPU HP PAVILION 500-505LA AMD A6-7400K. SERIE: MXX508132K.	CDIC LA PEÑA.
186	5151000133-21	1241-3-5151	B	199	27/07/2015	8,999.90	ALPUCHE CANCHE RITA ELENA	CPU HP PAVILION 500-505LA AMD A6-7400K. SERIE: MXX508141O.	CDIC LA PEÑA.
187	5151000133-22	1241-3-5151	B	199	27/07/2015	8,999.90	ALPUCHE CANCHE RITA ELENA	CPU HP PAVILION 500-505LA AMD A6-7400K. SERIE: MXX508132N.	CDIC LA PEÑA.
188	5151000133-23	1241-3-5151	B	199	27/07/2015	8,999.90	ALPUCHE CANCHE RITA ELENA	CPU HP PAVILION 500-505LA AMD A6-7400K. SERIE: MXX508146C.	CDIC LA PEÑA.
189	5151000133-24	1241-3-5151	B	199	27/07/2015	8,999.90	ALPUCHE CANCHE RITA ELENA	CPU HP PAVILION 500-505LA AMD A6-7400K. SERIE: MXX5081467.	CDIC LA PEÑA.
190	5151000133-25	1241-3-5151	B	199	27/07/2015	8,999.90	ALPUCHE CANCHE RITA ELENA	CPU HP PAVILION 500-505LA AMD A6-7400K. SERIE: MXX50814M7.	CDIC LA PEÑA.
191	5151000133-26	1241-3-5151	B	199	27/07/2015	8,999.90	ALPUCHE CANCHE RITA ELENA	CPU HP PAVILION 500-505LA AMD A6-7400K. SERIE: MXX5081467.	CDIC LA PEÑA.
192	5151000133-27	1241-3-5151	B	199	27/07/2015	8,999.90	ALPUCHE CANCHE RITA ELENA	CPU HP PAVILION 500-505LA AMD A6-7400K. SERIE: MXX508132C.	CDIC LA PEÑA.
193	5151000133-28	1241-3-5151	B	199	27/07/2015	8,999.90	PRISCILA NOEMI CUMMINA LARA	CPU HP PAVILION 500-505LA AMD A6-7400K. SERIE: MXX508146M.	CDIC PALMAS
194	5151000133-29	1241-3-5151	B	199	27/07/2015	8,999.90	ALPUCHE CANCHE RITA ELENA	CPU HP PAVILION 500-505LA AMD A6-7400K. SERIE: MXX508146P.	CDIC LA PEÑA.

*[Handwritten signature]*

*[Handwritten signature]*

*[Handwritten signature]*



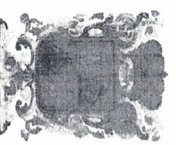

"2021: AÑO DE LA INDEPENDENCIA"  
 SISTEMA PARA EL DESARROLLO INTEGRAL DE LA FAMILIA EN EL MUNICIPIO DE CAMPECHE.  
 DIRECCIÓN ADMINISTRATIVA  
 DEPARTAMENTO DE RECURSOS MATERIALES



INVENTARIO DE LOS BIENES MUEBLES AL QUE SE REFIERE EL ARTICULO 23 DE LA LEY GENERAL DE CONTABILIDAD GUBERNAMENTAL, DEBIDAMENTE CONCILIADO CON LOS REGISTROS CONTABLES AL 30 DE JUNIO DEL 2021

NUMI	Num. Inventario	cuenta contable	Estado	Factura	Fecha de factura	Precio	Nombre	Descripción del Bien	Area
195	5151000133-30	1241-3-5151	B	199	27/07/2015	8,999.90	ALPUCHE CANCHE RITA ELENA	GPU HP PAVILION 500-505LA AMD A6-7400K SERIE: MXX50814GL	CDIC. LA PEÑA.
196	5151000133-31	1241-3-5151	B	199	27/07/2015	8,999.90	ALPUCHE CANCHE RITA ELENA	GPU HP PAVILION 500-505LA AMD A6-7400K SERIE: MXX50814GB	CDIC. LA PEÑA.
197	5151000066-36	1241-3-5151	B	112	20/11/2007	9,696.42	JOSE GPE. CAMARA ACOSTA	LAPTOP MCA. ACER CON PANTALLA DE 14" MOD. 201 SERIE: LXKHHOR01073805GEBD2500.	BODEGA DE RECURSOS MATERIALES
198	5151000130-7	1241-3-5151	B	7	21/10/2014	10,302.52	LILIA DEL ROSARIO BORGES GASCA	COMPUTADORA INTEGRADA ALL IN ONE HP 205 G1 18.5" MEMORIA DE 4GB. BUSINESS PC S:4CE4340MPX	DEPARTAMENTO DE TRANSPARENCIA Y ACC. INFORM. PUB.
199	5151000130-8	1241-3-5151	B	7	21/10/2014	10,302.52	LUIS FERNANDO MODO FLORES	COMPUTADORA INTEGRADA ALL IN ONE HP 205G1 18.5" MEMORIA DE 4 GB. BUSINESS PC S:4CE4340MPY	PROCURADURIA AUXILIAR
200	5151000130-9	1241-3-5151	B	7	21/10/2014	10,302.52	LUIS FERNANDO MODO FLORES	COMPUTADORA INTEGRADA ALL IN ONE HP 205 G1 18.5" MEMORIA DE 4 G.B. BUSINESS PC S: 4CE430MPL	PROCURADURIA AUXILIAR
201	5151000130-10	1241-3-5151	B	7	21/10/2014	10,302.52	LUIS FERNANDO MODO FLORES	COMPUTADORA INTEGRADA ALL IN ONE HP 205 G1 18.5" MEMORIA DE 4GB BUSINESS PC S: 4CE430MPZ	PROCURADURIA AUXILIAR
202	5151000066-37	1241-3-5151	B	7	21/10/2014	10,438.58	NATALIA DEL JESUS DZUL HUICAB	LAPTOP HP 14 NOTEBOOK PC S:GND4283H1R	COORD. DE RECURSOS FINANCIEROS
203	5151000126-32	1241-3-5151	B	22473	2/1/2011	10,632.18	JOSEFINA DEL ROSARIO SOSA UREÑA	COMPUTADORA MCA. EMACHINES CPU S: PTNBT090020211C2022700 S: ETQ3W0D00104708CF88501. TECLADO Y MOUSE.	COORD. DE EDUCACIÓN
204	5151000126-33	1241-3-5151	B	22473	2/1/2011	10,632.18	JOSEFINA DEL ROSARIO SOSA UREÑA	COMPUTADORA MCA. EMACHINES CPU S: PTNBT090020211C5632700. MONITOR S: ETQ3W0D00104708B8C8501. CON TECLADO Y MOUSE.	COORD. DE EDUCACIÓN
205	5151000126-34	1241-3-5151	B	22473	2/1/2011	10,632.18	JOSEFINA DEL ROSARIO SOSA UREÑA	COMPUTADORA MCA. EMACHINES CPU S: PTNBT090020211C5612700. MONITOR S: ETQ3W0D00104708B8E8501. CON TECLADO Y MOUSE.	COORD. DE EDUCACIÓN
206	5151000126-35	1241-3-5151	B	22473	2/1/2011	10,632.18	JOSEFINA DEL ROSARIO SOSA UREÑA	COMPUTADORA MCA. EMACHINES CPU S: PTNBT090020211C5742700. MONITOR S: ETQ3W0D001034108D38501. CON TECLADO Y MOUSE.	COORD. DE EDUCACIÓN
207	5151000126-36	1241-3-5151	B	22473	2/1/2011	10,632.18	JOSEFINA DEL ROSARIO SOSA UREÑA	MCA. EMACHINES MONITOR S: ETQ3W0D00204708E948501. CON TECLADO Y MOUSE.	COORD. DE EDUCACIÓN
208	5151000126-37	1241-3-5151	B	22473	2/1/2011	10,632.18	JOSEFINA DEL ROSARIO SOSA UREÑA	COMPUTADORA MCA. EMACHINES CPU S: PTNBT090020211C2322700. MONITOR S: ETQ3W0D00104708D258501. CON TECLADO Y MOUSE.	COORD. DE EDUCACIÓN
209	5151000126-38	1241-3-5151	B	22473	2/1/2011	10,632.18	JOSEFINA DEL ROSARIO SOSA UREÑA	COMPUTADORA MCA. EMACHINES CPU S: PTNBT090020211C2672700. MONITOR S: ETQ3W0D001034109738501. CON TECLADO Y MOUSE.	COORD. DE EDUCACIÓN
210	5151000126-40	1241-3-5151	B	22473	2/1/2011	10,632.18	JOSEFINA DEL ROSARIO SOSA UREÑA	COMPUTADORA MCA. EMACHINES CPU S: PTNBT090020211C2F82700. Y MOUSE. (baja monitor 19/octubre/2016).	COORD. DE EDUCACIÓN



30/JUNIO/2021  
11/31

*[Firma]*  
*[Firma]*

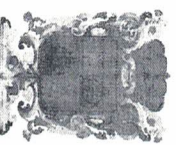

"2021: AÑO DE LA INDEPENDENCIA"  
 SISTEMA PARA EL DESARROLLO INTEGRAL DE LA FAMILIA EN EL MUNICIPIO DE CAMPECHE.  
 DIRECCIÓN ADMINISTRATIVA  
 DEPARTAMENTO DE RECURSOS MATERIALES



INVENTARIO DE LOS BIENES MUEBLES AL QUE SE REFIERE EL ARTICULO 23 DE LA LEY GENERAL DE CONTABILIDAD GUBERNAMENTAL, DEBIDAMENTE CONCILIADO CON LOS REGISTROS CONTABLES AL 30 DE JUNIO DEL 2021

NUM	Num. Inventario	cuenta contable	Estado	Factura	Fecha de factura	Precio	Nombre	Descripción del Bien	Area
211	5151000126-41	1241-3-5151	B	22473	2/11/2011	10,632.18	JOSEFINA DEL ROSARIO SOSA UREÑA	COMPUTADORA MCA. EMAACHINES CPU S: PTNB7090020211C5722700, MONITOR S: ETQ3WDD00104708EA08501, CON TECLADO Y MOUSE.	COORD. DE EDUCACION
212	5151000126-42	1241-3-5151	B	155	26/09/2011	12,000.00	GABRIELA DEL CARMEN GRACIA CERVANTES	COMPUTADORA ACER COREL DUO 2 GB 500 DD S:PQVD6R8005140091143000	COORD. DE ASISTENCIA ALIMENTARIA
213	5151000126-43	1241-3-5151	B	155	26/09/2011	12,000.00	GABRIELA DEL CARMEN GRACIA CERVANTES	COMPUTADORA ACER COREL DUO 2 GB 500 DD S:PQVD6R8005140091133000	COORD. DE ASISTENCIA ALIMENTARIA
214	5151000126-44	1241-3-5151	B	A000150	22/11/2011	12,000.00	GABRIELA DEL CARMEN GRACIA CERVANTES	COMPUTADORA DE ESCRITORIO COREL DUO DE 2 GB DDR 120 GB MONITOR DE LCD S:ZTVC9H9LBA05196V, CPU MARCA COMPAQ S:3CR1390Q1X	COORD. DE ASISTENCIA ALIMENTARIA
215	5151000126-45	1241-3-5151	B	A000150	22/11/2011	12,000.00	GABRIELA DEL CARMEN GRACIA CERVANTES	COMPUTADORA DE ESCRITORIO COREL DUO DE 2 GB DDR 120 GB MONITOR LCD SAMSUNG S:ZTVC9H9LBA08274N, CPU MARCA COMPAQ S:3CR13905DX	COORD. DE ASISTENCIA ALIMENTARIA
216	5151000126-46	1241-3-5151	B	A000150	22/11/2011	12,000.00	GABRIELA DEL CARMEN GRACIA CERVANTES	COMPUTADORA DE ESCRITORIO COREL DUO DE 2 GB DDR 120 GB, MONITOR LCD SAMSUNG S:ZTVC9H9LBA05564R, CPU MARCA COMPAQ S:3CR1400WCF	COORD. DE ASISTENCIA ALIMENTARIA
217	5151000126-47	1241-3-5151	B	A000150	22/11/2011	12,000.00	GABRIELA DEL CARMEN GRACIA CERVANTES	COMPUTADORA DE ESCRITORIO COREL DUO DE 2 GB DDR 120 GB, MONITOR LCD SAMSUNG S:ZTVC9H9LBA06375H, CPU MARCA COMPAQ S:3CR1400W7Q	COORD. DE ASISTENCIA ALIMENTARIA
218	5151000126-48	1241-3-5151	B	A000150	22/11/2011	12,000.00	GABRIELA DEL CARMEN GRACIA CERVANTES	COMPUTADORA DE ESCRITORIO COREL DUO DE 2 GB DDR 120 GB, MONITOR LCD SAMSUNG S:ZTVC9H9LBA07824N, CPU MARCA COMPAQ S:3CR1390Q1W	COORD. DE ASISTENCIA ALIMENTARIA
219	5151000126-49	1241-3-5151	B	A000150	22/11/2011	12,000.00	GABRIELA DEL CARMEN GRACIA CERVANTES	COMPUTADORA DE ESCRITORIO COREL DUO DE 2 GB DDR 120 GB, MONITOR LCD SAMSUNG S:ZTVC9H9LBA07818W, CPU MARCA COMPAQ S:3CR1390Q3Z	COORD. DE ASISTENCIA ALIMENTARIA
220	5151000126-50	1241-3-5151	B	A000150	22/11/2011	12,000.00	GABRIELA DEL CARMEN GRACIA CERVANTES	COMPUTADORA DE ESCRITORIO COREL DUO DE 2 GB DDR 120 GB, MONITOR LCD SAMSUNG S:ZTVC9H9LBA07820A, CPU MARCA COMPAQ S:3CR1390PQ3	COORD. DE ASISTENCIA ALIMENTARIA
221	5151000126-51	1241-3-5151	B	A000150	22/11/2011	12,000.00	GABRIELA DEL CARMEN GRACIA CERVANTES	COMPUTADORA DE ESCRITORIO COREL DUO DE 2 GB DDR 120 GB, MONITOR LCD SAMSUNG S:ZTVC9H9LBA07283X, CPU MARCA COMPAQ S:3CR1390PPZ	COORD. DE ASISTENCIA ALIMENTARIA
222	5151000126-52	1241-3-5151	B	A000150	22/11/2011	12,000.00	GABRIELA DEL CARMEN GRACIA CERVANTES	COMPUTADORA DE ESCRITORIO COREL DUO DE 2 GB DDR 120 GB, MONITOR LCD SAMSUNG S:ZTVC9H9LBA06372E, CPU MARCA COMPAQ S:3CR1400WGS	COORD. DE ASISTENCIA ALIMENTARIA
223	5151000126-53	1241-3-5151	B	A000150	22/11/2011	12,000.00	GABRIELA DEL CARMEN GRACIA CERVANTES	COMPUTADORA DE ESCRITORIO COREL DUO DE 2 GB DDR 120 GB, MONITOR LCD SAMSUNG S:ZTVC9H9LBA06372E, CPU MARCA COMPAQ S:3CR1400WGS	COORD. DE ASISTENCIA ALIMENTARIA
224	5151000126-55	1241-3-5151	B	A000150	22/11/2011	12,000.00	GABRIELA DEL CARMEN GRACIA CERVANTES	COMPUTADORA DE ESCRITORIO COREL DUO DE 2 GB DDR 120 GB, MONITOR LCD SAMSUNG S:ZTVC9H9LBA08130B, CPU MARCA COMPAQ S:3CR1400WFS	COORD. DE ASISTENCIA ALIMENTARIA



30/JUNIO/2021  
12/31

*[Firma]*

*[Firma]*

*[Firma]*



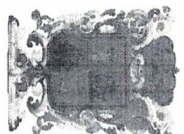

"2021: AÑO DE LA INDEPENDENCIA"  
 SISTEMA PARA EL DESARROLLO INTEGRAL DE LA FAMILIA EN EL MUNICIPIO DE CAMPECHE.  
 DIRECCIÓN ADMINISTRATIVA  
 DEPARTAMENTO DE RECURSOS MATERIALES



INVENTARIO DE LOS BIENES MUEBLES AL QUE SE REFIERE EL ARTICULO 23 DE LA LEY GENERAL DE CONTABILIDAD GUBERNAMENTAL, DEBIDAMENTE CONCILIADO CON LOS REGISTROS CONTABLES AL 30 DE JUNIO DEL 2021

NUM	Num. Inventario	cuenta contable	Estado	Factura	Fecha de factura	Precio	Nombre	Descripción del Bien	Area
225	5151000126-56	1241-3-5151	B	A000150	22/11/2011	12,000.00	GABRIELA DEL CARMEN GRACIA CERVANTES	COMPUTADORA DE ESCRITORIO COREL DUO DE 2 GB DDR 120 GB, MONITOR LCD SAMSUNG S27VCH9LBA06545W, CPU MARCA COMPAQ S3CR1541PY2	COORD. DE ASISTENCIA ALIMENTARIA
226	5151000126-57	1241-3-5151	B	55	10/7/2012	12,412.00	ALPUCHE GANCHE RITA ELENA	COMPUTADORA DE ESCRITORIO CPU MXX2200BMD, MONITOR PLANO DE 18" SERIE: CNC215PZ5P.	CDIC. LA PEÑA
227	5151000126-58	1241-3-5151	B	53	10/7/2012	12,412.00	ADDA ALICIA CRUZ OREZA	COMPUTADORA DE ESCRITORIO CPU S: MXX2200BMS, MONITOR PLANO DE 18" S: CNC215PZCF.	CDIC. MINAS.
228	5151000126-59	1241-3-5151	B	55	10/7/2012	12,412.00	ADDA ALICIA CRUZ OREZA	COMPUTADORA ESCRITORIO CPU SERIE: MXX2200C1Y, MONITOR SERIE: CNC215PZ78.	CDIC. MINAS.
229	5151000134-1	1241-3-5151	B	614	23/07/2012	13,340.00	ADDA ALICIA CRUZ OREZA	DECODIFICADOR INTERFACE MCA. COMMON DUB MCA. ZINWELL CORP (CEDUSAT).	CDIC. MINAS.
230	5151000130-11	1241-3-5151	B	10	14/05/2012	17,598.00	ROSA GRE. POOT CAN	COMPUTADORA LENOVO INTEGRADA COLOR BLANCO SERIE: Q50056153MO-Q5220119ND.	DIRECCION GENERAL
231	5151000130-12	1241-3-5151	B	614	23/07/2012	25,435.74	ADDA ALICIA CRUZ OREZA	SISTEMA DE EDICION LINEA MCA. APIC (COMPUTADORA INTEGRADA). SERIE: C02HL38NDHP.	CDIC. MINAS.
232	5151000130-13	1241-3-5151	B	8402758	2/13/2019	11,999.00	GABRIELA DEL CARMEN GRACIA CERVANTES	COMPUTADORA INTEGRADA HP AIOZ2-C007LA SERIE: 8CC84709PZ	COORD. DE ASISTENCIA ALIMENTARIA
233	5151100130-14	1241-3-5151	B	8402754	2/13/2019	15,999.00	ROSA GRE. POOT CAN	COMPUTADORA INTEGRADA HP PAVILON AIO24-R007 SERIE: 8CC848ZYPR	DIRECCION GENERAL
234	5151000130-15	1241-3-5151	B	45896	4/9/2019	17,999.00	CRISTINA GRE. MENDOZ POOT	COMPUTADORA INTEGRADA HP S: 18WWY5T60	DEPARTAMENTO DE RECURSOS MATERIALES
235	5151000130-17	1241-3-5151	B	57326	5/30/2019	15,298.98	NATALIA DEL JESUS DZUL HUICAB	COMPUTADORA INTEGRADA HP DESKTOP S8CG9070Z2W	COORD. DE RECURSOS FINANCIEROS
236	5151000124-14	1241-3-5151	B	5621	5/26/2019	8,758.00	GRABRIEL DEL CARMEN GRACIA CERVANTES	EQUIPO DE COMPUTO LAPTOP HP 14 CK001OLA S. 5CG9021C7C	COORDINACION DE ASISTENCIA ALIMENTARIA
237	5151000044-17	1241-3-5151	B	8610634	5/7/2019	6,399.00	GRABRIEL DEL CARMEN GRACIA CERVANTES	IMPRESORA BROTHER DCP-15500DN	COORDINACION DE ASISTENCIA ALIMENTARIA
238	5151000044-19	1241-3-5151	B	8670589	6/3/2019	6,399.00	ERIKA OREZA CU	IMPRESORA MULTIFUNCCIONAL BROTHER DCP-15500DN S: U641888XN911922	DEPARTAMENTO JURIDICO
239	5151000066-38	1241-3-5151	B	8817814	7/30/2019	20,999.00	HUGO ROGELIO RILA ALPUCHE	MAGBOOK AIR 13.3 S. IMPQD32E FVFTDRM11WX	DIRECCION ADMINISTRATIVA
240	5151000130-18	1241-3-5151	B	ICAA1471822	8/9/2019	17,999.00	CRISTINA GRE. MENDOZ POOT	COMPUTADORA INTEGRADA HP S: 18WWY5T60	DEPARTAMENTO DE RECURSOS MATERIALES
241	5151000066-40	1241-3-5151	B	2180370	8/15/2019	11,049.14	GABRIELA DEL CARMEN GRACIA CERVANTES	LAPTOP LENOVO YOGA 520-141KB 81C8 S: MPIURRB /MPNKB9440EO	COORDINACION DE ASISTENCIA ALIMENTARIA
242	5151000066-39	1241-3-5151	B	2180370	8/15/2019	11,049.15	GABRIELA DEL CARMEN GRACIA CERVANTES	LAPTOP LENOVO YOGA 520-141KB 81C8 S: MPIURRB /MPNKB9440EO	COORDINACION DE ASISTENCIA ALIMENTARIA
243	5151000130-19	1241-3-5151	B	2184007	8/15/2019	16,574.15	GABRIELA DEL CARMEN GRACIA CERVANTES	COMPUTADORA INTEGRADA AIO LENOVO 520-241C8 S: CMP1EMJV	COORDINACION DE ASISTENCIA ALIMENTARIA



Municipal de Campeche

30/JUNIO/2021  
13/31

*[Firma]*

*[Firma]*

*[Firma]*



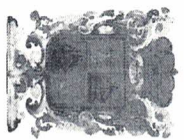

"2021: AÑO DE LA INDEPENDENCIA"  
 SISTEMA PARA EL DESARROLLO INTEGRAL DE LA FAMILIA EN EL MUNICIPIO DE CAMPECHE.  
 DIRECCIÓN ADMINISTRATIVA  
 DEPARTAMENTO DE RECURSOS MATERIALES



INVENTARIO DE LOS BIENES MUEBLES AL QUE SE REFIERE EL ARTICULO 23 DE LA LEY GENERAL DE CONTABILIDAD GUBERNAMENTAL, DEBIDAMENTE CONCILIADO CON LOS REGISTROS CONTABLES AL 30 DE JUNIO DEL 2021

NUM	Num. Inventario	cuenta contable	Estado	Factura	Fecha de factura	Precio	Nombre	Descripción del Bien	Area
244	5151000066-41	1241-3-5151	B	9309808	2/21/2020	19,999.00	ADRIANA PAOLA ARCEO SALAZAR	LAP TOP ACER AS15-52-78VF-S: NXH8AAL0039110B2173400	COORDINACION DE COMUNICACION SOCIAL
245	5151000130-20	1241-3-5151	B	ICAJAS25302	5/5/2020	18,999.00	NATALIA DEL JESUS DZUL HUICAB	COMPUTADORA INTEGRADA HP DESKTOP S: 18WWZ7T60	COORD DE RECURSOS FINANCIEROS
246	5151000130-21	1241-3-5151	B	9753128	11/13/2020	14,999.05	JENNIFER IVN ZETINA	COMPUTADORA INTEGRADA LENOVO A1 A340-221WL SMPITKNF4 MO: MPNKS082901M	COORD. DE ASISTENCIA SOCIAL
247	5151000130-22	1241-3-5151	B	9753128	11/13/2020	14,999.06	JENNIFER IVN ZETINA	COMPUTADORA INTEGRADA LENOVO A1 A340-221WL S: MPITKQL8 MO:MPNKS082901M	COORD. DE ASISTENCIA SOCIAL
248	5151000130-23	1241-3-5151	B	9767940	11/24/2020	21,999.00	CONSUELO ELIZABETH MORENO SETZER	COMPUTADORA INTEGRADA LENOVO AIO IDEAGENTRE AS40 Y0137K6 MO:JN0508130AU	DIRECCION GENERAL
249	5151000130-24	1241-3-5151	B	9780183	12/2/2020	17,999.00	GABRIELA DEL CARMEN GRACIA CERVAANTES	COMPUTADORA INTEGRADA HP DT 24 ALL-IN-ONE-PC S:8CC0440590 MPNKS082901M	COORD DE ASISTENCIA ALIMENTARIA
250	5151000130-25	1241-3-5151	B	9793814	12/8/2020	15,999.00	MARIA CONCEPCION JAIMES CARBAJAL	COMPUTADORA INTEGRADA LENOVO FOEB0094LD S: MPITKNEV MO: MPNKS082901M	UNIDAD DE TRANSPARENCIA
251	5151000130-26	1241-3-5151	B	9793819	12/9/2020	15,999.00	LILIA DEL ROSARIO BORGES GASCA	COMPUTADORA INTEGRADA LENOVO IDEAFACENTRE A 340-221WL MPITKNFB MO: FOEB0094LDMPITKNFB	UNIDAD DE TRANSPARENCIA
252	5151000130-27	1241-3-5151	B	9793819	12/9/2020	15,999.00	LILIA DEL ROSARIO BORGES GASCA	COMPUTADORA INTEGRADA LENOVO AIO IC A 540 FOEM0021LD Y012DIF FOEB0094LDMPITKTCD	UNIDAD DE TRANSPARENCIA
253	5151000130-28	1241-3-5151	B	9790429	12/8/2020	17,999.00	JOSEFINA DEL ROSARIO SOSA UREÑA	COMPUTADORA INTEGRADA LENOVO AIO FOEW0021LD Y0105KC YN05050608N	COORD DE EDUCACION
254	5151000130-29	1241-3-5151	B	9790429	12/8/2020	17,999.00	LILIA DEL ROSARIO BORGES GASCA	SCANNER EPSON 1381C DS-780N S: X3KJ004972	UNIDAD DE TRANSPARENCIA
255	5151000085-1	1241-3-5151	B	6504	12/7/2020	21,561.83	LILIA DEL ROSARIO BORGES GASCA	SCANNER EPSON 1381C DS-780N S: X3KJ004911	UNIDAD DE TRANSPARENCIA
256	5151000085-2	1241-3-5151	B	6504	12/7/2020	21,561.83	LILIA DEL ROSARIO BORGES GASCA	SCANNER EPSON 1381C DS-780N S: X3KJ004911	UNIDAD DE TRANSPARENCIA
257	5151000066-42	1241-3-5151	B	9780189	12/2/2020	15,499.00	GABRIELA DEL CARMEN GRACIA CERVAANTES	LAPTOP LENOVO FOEL00A5LD Y0137K6 MO:JN0508130AU	COORD DE ASISTENCIA ALIMENTARIA
258	5151000130-30	1241-3-5151	B	9853394	1/20/2021	21,999.00	ADRIANA PAOLA ARCEO SALAZAR	COMPUTADORA INTEGRADA LENOVO FOEL00A5LD SERIE Y0137ER YN0508130AU	COORDINACION DE COMUNICACION SOCIAL
259	5151000130-31	1241-3-5151	B	9862245	1/26/2021	21,999.00	JASMIN ASCENCIO CRUZ	COMPUTADORA INTEGRADA LENOVO FOEL00A5LD SERIE Y0136CS YN0507270BZ	ORGANO INTERNO DE CONTROL
260	5151000085-3	1241-3-5151	B	6702	3/17/2021	21,692.00	NATALIA DEL JESUS DZUL HUICAB	SCANNER EPSON DS-780N WORK FORCE 1381C S: X3KJ006229	COORD DE RECURSOS FINANCIEROS
261	5151000130-32	1241-3-5151	B	10053945	5/12/2021	10,999.00	JENNIFER IVN ZETINA	COMPUTADORA INTEGRADA HP 200G4 AIO 14&QUOT; S: 8CC0450V54	COORD. DE ASISTENCIA SOCIAL
262	5151000130-33	1241-3-5151	B	6872	6/15/2021	14,546.40	CRISTINA GUADALUPE MENDEZ POOT	COMPUTADORA INTEGRADA HP Z00 AIO I310110U 8GB/1TB	DEPARTAMENTO DE RECURSOS MATERIALES

1241-3 EQUIPO DE COMPUTO Y DE TECNOLOGIA DE LA INFORMACION \$ 1,867,814.86



30/JUNIO/2021  
14/31

*[Handwritten signatures and initials]*



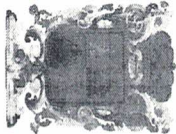

"2021: AÑO DE LA INDEPENDENCIA"  
 SISTEMA PARA EL DESARROLLO INTEGRAL DE LA FAMILIA EN EL MUNICIPIO DE CAMPECHE.  
 DIRECCIÓN ADMINISTRATIVA  
 DEPARTAMENTO DE RECURSOS MATERIALES



INVENTARIO DE LOS BIENES MUEBLES AL QUE SE REFIERE EL ARTICULO 23 DE LA LEY GENERAL DE CONTABILIDAD GUBERNAMENTAL, DEBIDAMENTE CONCILIADO CON LOS REGISTROS CONTABLES AL 30 DE JUNIO DEL 2021

NUM	Num. Inventario	cuenta contable	Estado	Factura	Fecha de factura	Precio	Nombre	Descripción del Bien	Area
263	5191000108-1	1241-9-0014	B	11930	5/11/2007	2,999.01	ADDA ALICIA CRUZ OREZA	MAQUINA DE COSER BROTHER FACILITACOLOR BLANCO S: C7G17427	CDIC MINAS
264	5191000108-2	1241-9-0015	B	11930	5/11/2007	23,650.90	ADDA ALICIA CRUZ OREZA	MAQUINA DE COSER INDUSTRIAL BROTHERS S-720B-405 COLOR BEIGE S: A7Z013220 CON MESA Y MOTOR	CDIC MINAS
265	5191000108-3	1241-9-0017	B	11930	5/11/2007	12,917.03	ADDA ALICIA CRUZ OREZA	MAQUINA OVER INDUSTRIAL CON MOTOR CON MESA COLOR BEIGE S: TP27553	CDIC MINAS
266	5191000187-1	1241-9-0018	B	16166	13/04/2010	4,180.00	CRISTINA GRE. MÉNDEZ POOT	MECLADORA DE AUDIO12C YAMAHA MOD. MG124C SERIE:UCCP01077.	DEPTO DE RECURSOS MATERIALES
267	5191000188-1	1241-9-0037	B	S/F	5/28/2015	3,277.00	AMPARO DEL C. MOLINA PEDRAZA	CENTRO DE LAVADO DE CABELLO COLOR NEGRO CON MESA	CDIC PICH
268	5191000066-1	1241-9-0038	B	S/F	5/28/2015	4,425.83	AMPARO DEL C. MOLINA PEDRAZA	ESTUFA MARCA ACROSS COLOR NEGRO	CDIC PICH
269	5191000108-4	1241-9-0047	B	S/F	5/28/2015	2,853.34	AMPARO DEL C. MOLINA PEDRAZA	MAQUINA DE COSER SINGER FACILITA N. SERIE: C30421063 MODELO 2868C	CDIC PICH
270	5191000108-5	1241-9-0048	B	S/F	5/28/2015	2,853.34	AMPARO DEL C. MOLINA PEDRAZA	MAQUINA DE COSER SINGER FACILITA N. serie: C30872315 MODELO 2868C	CDIC PICH
271	5191000156-1	1241-9-0050	B	5796311	25/04/2016	7,999.00	LUIS FERNANDO MODO FLORES	RELOJ. CHECADOR PARA 30 EMPLEADOS.	PROCURADURIA AUXILIAR
272	5191000188-2	1241-9-0059	B	349 A	9/15/2015	11,832.00	ALMA AMALIA RUIZ SASTRE	SILLA DE LAVABO AMARILLO CULTORA DE BELLEZA	CDIC TERMA
273	5211000039-1	1241-9-0060	B	349 A	9/15/2015	5,330.20	ALMA AMALIA RUIZ SASTRE	EQUIPO DE SONIDO MARCA KAISER MODELO: MSA-6515BT	CDIC TERMA
274	5211000039-2	1241-9-0061	B	349 A	9/15/2015	5,330.20	ALMA AMALIA RUIZ SASTRE	EQUIPO DE SONIDO MARCA KAISER MODELO: MSA-6515BT	CDIC TERMA
275	5191000108-12	1241-9-0062	B	0	1/4/2015	4,091.90	AMPARO DEL C. MOLINA PEDRAZA	MAQUINA DE SOBRESHILADO S OVERLOCK SERIE: 41203164.	CDIC PICH
276	5191000108-13	1241-9-0063	B	0	1/4/2015	4,091.90	DIANA ELIZABETH HURTADO SOSA	MAQUINA DE SOBRESHILADO S OVERLOCK SERIE: 41203219.	CDIC POLVORIN
277	5191000108-14	1241-9-0064	M	0	1/4/2015	4,091.90	ARTURO MARTINEZ FERNANDEZ	MAQUINA DE SOBRESHILADO S OVERLOCK SERIE: 41203080.	CDIC, LEONIGILDO GOMEZ.
278	5191000152-4	1241-9-0065		127218	2/8/2017	4,995.00	JOSEFINA DEL ROSARIO SOSA UREÑA	REFRIGERADOR MABE	CDIC EMBIAS
279	5211000045-1	1241-9-0066	B	648	16/03/2016	3,162.16	HUGO ROGELIO PILA ALPUCHE	GRABADORA NAKAZAKI S: 0215895502025	DIRECCION ADMINISTRATIVA
280	5191000189-1	1241-9-0067	B	S/F	3/14/2018	13,408.86	ALMA AMALIA RUIZ SASTRE	COCINA MODULAR C/NUBLE INFERIOR, SUPERIOR Y LAVASTRTE MARCA KITCHEN WIND	CDIC TERMA
281	5191000189-2	1241-9-0068	B	S/F	3/14/2018	13,408.86	RITA ELENA ALPUCHE CANCHE	COCINA MODULAR C/NUBLE INFERIOR, SUPERIOR Y LAVASTRTE MARCA KITCHEN WIND	CDIC PEÑA
282	5191000189-3	1241-9-0069	B	S/F	3/14/2018	13,408.86	CRISTINA GRE. MÉNDEZ POOT	COCINA MODULAR C/NUBLE INFERIOR, SUPERIOR Y LAVASTRTE MARCA KITCHEN WIND	BODEGA DE RECURSOS MATERIALES

*[Firma]*

*[Firma]*

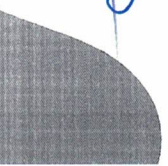

*[Firma]*

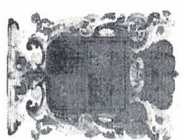

"2021: AÑO DE LA INDEPENDENCIA"  
 SISTEMA PARA EL DESARROLLO INTEGRAL DE LA FAMILIA EN EL MUNICIPIO DE CAMPECHE.  
 DIRECCIÓN ADMINISTRATIVA  
 DEPARTAMENTO DE RECURSOS MATERIALES



INVENTARIO DE LOS BIENES MUEBLES AL QUE SE REFIERE EL ARTICULO 23 DE LA LEY GENERAL DE CONTABILIDAD GUBERNAMENTAL, DEBIDAMENTE CONCILIADO CON LOS REGISTROS CONTABLES AL 30 DE JUNIO DEL 2021

NUM	Num. Inventario	cuenta contable	Estado	Factura	Fecha de factura	Precio	Nombre	Descripción del bien	Area
283	51910000152-1	1241-9-5191	B	0	1/4/2015	4,165.65	DIANA ELIZABETH HURTADO SOSA	REFRIGERADOR DAEMOO DE 9 PIES	CDIC POLVORIN
284	5191000108-6	1241-9-5191	B		2/9/2009	5,166.81	REYNA ELVIRA ARAÑA GONZALES	MAQUINA INDUSTRIAL MOD. Z18800A S. 070401413	C. DES. INT. CONMI. SAMUILA
285	5191000152-2	1241-9-5191	B		2/5/2013	3,106.60	AMPARO DEL C. MOLINA PEDRAZA	REFRIGERADOR IEM COLOR BLANCO.	CDIC PICH
286	5191000066-3	1241-9-5191	B	349 A	9/15/2015	4,466.00	ALMA AMALIA RUIZ SASTRE	ESTURA MABE	CDIC TERMA
287	5121000008-1	1241-9-5191	B	349 A	9/15/2015	3,352.40	ALMA AMALIA RUIZ SASTRE	MESA DE ACERO INOXIDABLE DE 1.24M*61CM	CDIC TERMA
288	5191000108-7	1241-9-5191	B	349 A	9/15/2015	3,723.60	ALMA AMALIA RUIZ SASTRE	MAQUINAS COSTURA FACILITA SINGER MODELO: 1306 No. SERIE: ZHV1434314066	CDIC TERMA
289	5191000108-8	1241-9-5191	B	349 A	9/15/2015	3,723.60	ALMA AMALIA RUIZ SASTRE	MAQUINAS COSTURA FACILITA SINGER MODELO: 1306 No. SERIE: ZHV1434314067	CDIC TERMA
290	5191000108-9	1241-9-5191	B	349 A	9/15/2015	3,723.60	ALMA AMALIA RUIZ SASTRE	MAQUINAS COSTURA FACILITA SINGER MODELO: 1306 No. SERIE: ZHV1434314054	CDIC TERMA
291	5191000108-10	1241-9-5191	B	349 A	9/15/2015	3,723.60	ALMA AMALIA RUIZ SASTRE	MAQUINAS COSTURA FACILITA SINGER MODELO: 1409 No. SERIE: ZHV1506413042	CDIC TERMA
292	5191000152-3	1241-9-5191	B	349 A	9/15/2015	8,009.80	ALMA AMALIA RUIZ SASTRE	REFRIGERADOR GRIS MARCA: MABE SERIE: RMA1025VMX50	CDIC TERMA
293	5191000108-11	1241-9-5191	B	349 A	9/15/2015	6,629.98	ALMA AMALIA RUIZ SASTRE	MAQUINA DE CERRADURA OVER LOCK MODELO 3034 MARCA BROTHER No. DE SERIE: U61653-DSU113460	CDIC TERMA
294	5191000187-2	1241-9-5191	B	12018	8/11/2018	7,786.73	CRISTINA GRE. MÉNDEZ POOT	MEZCLADORA DE AUDIO YAMAHA MG12XU6CH MIC 4CH ST	DEPTO. DE RECURSOS MATERIALES
295	5191000152-5	1241-9-5191	B	51	10/7/2012	6,960.00	ALPUCHE CANICHE RITA ELENA	REFRIGERADOR VERTICAL MCA. TWIST.	CDIC. LA PEÑA.
296	5621000042-1	1241-9-5191	B	152	30/12/2011	6,982.00	ARAÑA GONZALES REYNA ELVIRA	CORTADORA DE LÁMINA PARA PANADERIA DE 36 TANTOS. COLOR AZUL	CDIC. SAMUILA
297	5191000185-40	1241-9-5191	B	4658	10/7/2013	7,266.30	LYNN ZETINA JENNIFER	AIRE ACONDICIONADO TIPO MINISPLIT MCA. MIRAGE MOD. ABSOLUT DE 26000 BTU DE 220 V CON CONTROL REMOTO.	COORDINACION GENERAL DE ASISTENCIA SOCIAL
298	5191000044-1	1241-9-5191	B	187	11/3/2016	7,540.00	EDGAR EDUARDO AGUILAR CU	DESHUMIFICADOR FRIGIDAIRE FAD 504UDUM SERIE: KNS0800277, PARA HABITACION	U.B.R. ALFREDO V. BONFIL
299	5191000044-2	1241-9-5191	B	187	11/3/2016	7,540.00	EDGAR EDUARDO AGUILAR CU	DESHUMIFICADOR FRIGIDAIRE FAD 504UDUM SERIE: KNS0800381, PARA HABITACION	U.B.R. ALFREDO V. BONFIL
300	5191000044-3	1241-9-5191	B	207	29/03/2016	7,540.00	EDGAR EDUARDO AGUILAR CU	DESHUMIFICADOR FRIGIDAIRE FAD 504UDUM SERIE: KNS0800189, PARA HABITACION	U.B.R. ALFREDO V. BONFIL
301	5191000044-4	1241-9-5191	B	207	29/03/2016	7,540.00	EDGAR EDUARDO AGUILAR CU	DESHUMIFICADOR FRIGIDAIRE FAD 504UDUM SERIE: KNS0800044, PARA HABITACION	U.B.R. ALFREDO V. BONFIL
302	5191000044-5	1241-9-5191	B	207	29/03/2016	7,540.00	LUIS MANUEL RAMIREZ MALDONADO	DESHUMIFICADOR FRIGIDAIRE FAD 504UDUM SERIE: KNS0800278, PARA HABITACION	U.B.R. ERNESTO ZEDILLO
303	5191000044-6	1241-9-5191	B	207	29/03/2016	7,540.00	LUIS MANUEL RAMIREZ MALDONADO	DESHUMIFICADOR FRIGIDAIRE FAD 504UDUM SERIE: KNS0800349, PARA HABITACION	U.B.R. ERNESTO ZEDILLO



Municipal de Campeche

30/JUNIO/2021  
16/31

*[Firma]*

*[Firma]*



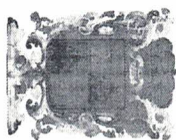

"2021: AÑO DE LA INDEPENDENCIA"  
 SISTEMA PARA EL DESARROLLO INTEGRAL DE LA FAMILIA EN EL MUNICIPIO DE CAMPECHE.  
 DIRECCIÓN ADMINISTRATIVA  
 DEPARTAMENTO DE RECURSOS MATERIALES



INVENTARIO DE LOS BIENES MUEBLES AL QUE SE REFIERE EL ARTICULO 23 DE LA LEY GENERAL DE CONTABILIDAD GUBERNAMENTAL, DEBIDAMENTE CONCILIADO CON LOS REGISTROS CONTABLES AL 30 DE JUNIO DEL 2021

NUM	Num. Inventario	cuenta contable	Estado	Factura	Fecha de factura	Precio	Nombre	Descripción del Bien	Area
304	5191000044-7	1241-9-5191	B	207	29/03/2016	7,540.00	LUIS MANUEL RAMIREZ MALDONADO	DESHUMIFICADOR FRIGIDAIRE FAD 504UDM1 PARA HABITACION SERIE: KNS0800341, PARA	U.B.R. ERNESTO ZEDILLO
305	5191000044-8	1241-9-5191	B	207	29/03/2016	7,540.00	LYNN EITINA JENNIFER	DESHUMIFICADOR FRIGIDAIRE FAD 504UDM1 SERIE: KNS0800243, PARA HABITACION	COORDINACION GENERAL DE ASISTENCIA SOCIAL
306	5191000044-9	1241-9-5191	B	10	6/11/2017	7,540.00	PACHECO FARFAN ERIK ADRIAN	DESHUMIFICADOR MCA. FRIGIDAIRE PARA HABITACION SERIE: 00000108608715	U.B.R BELLAVISTA
307	5191000044-10	1241-9-5191	B	10	6/11/2017	7,540.00	PACHECO FARFAN ERIK ADRIAN	DESHUMIFICADOR MCA. FRIGIDAIRE PARA HABITACION SERIE: 00000108608721	U.B.R BELLAVISTA
308	5191000044-11	1241-9-5191	B	10	6/11/2017	7,540.00	PACHECO FARFAN ERIK ADRIAN	DESHUMIFICADOR MCA. FRIGIDAIRE PARA HABITACION SERIE: 00000108608717	U.B.R BELLAVISTA
309	5191000044-12	1241-9-5191	B	10	6/11/2017	7,540.00	PACHECO FARFAN ERIK ADRIAN	DESHUMIFICADOR MCA. FRIGIDAIRE PARA HABITACION SERIE: 00000108608719	U.B.R BELLAVISTA
310	5191000044-13	1241-9-5191	B	2 B	15/03/2016	7,540.00	GABRIELA DEL CARMEN GRACIA CERVANTES	DESHUMIFICADOR PARA ALACENAS SERIE: DZ10277530115803200536.	COORD. DE ASISTENCIA ALIMENTARIA
311	5191000044-14	1241-9-5191	B	2 B	15/03/2016	7,540.00	GABRIELA DEL CARMEN GRACIA CERVANTES	DESHUMIFICADOR PARA ALACENAS SERIE: DZ10277530115803200640.	COORD. DE ASISTENCIA ALIMENTARIA
312	5191000044-15	1241-9-5191	B	2 B	14/03/2016	7,540.00	GABRIELA DEL CARMEN GRACIA CERVANTES	DESHUMIFICADOR PARA ALACENA SERIE: DZ10277530115803200135.	COORD. DE ASISTENCIA ALIMENTARIA
313	5191000044-16	1241-9-5191	B	2 B	14/03/2016	7,540.00	GABRIELA DEL CARMEN GRACIA CERVANTES	DESHUMIFICADOR PARA ALACENAS SERIE: DZ10277530115803200010.	COMEDOR SAN FRANCISCO LOBEN
314	5191000044-17	1241-9-5191	B	2 B	14/03/2016	7,540.00	GABRIELA DEL CARMEN GRACIA CERVANTES	DESHUMIFICADOR PARA ALACENAS. SERIE: DZ10277530115803200465.	COMEDOR TIMWUCUY
315	5191000044-18	1241-9-5191	B	2 B	14/03/2016	7,540.00	GABRIELA DEL CARMEN GRACIA CERVANTES	DESHUMIFICADOR PARA ALACENAS SERIE: DZ10277530115803200321.	COMEDOR IMI II
316	5191000044-19	1241-9-5191	B	4 B	30/03/2016	7,540.00	GABRIELA DEL CARMEN GRACIA CERVANTES	DESHUMIFICADOR PARA ALACENAS SERIE: DZ10277530115803200614.	COMEDOR NUEVO PENJAMO
317	5191000044-20	1241-9-5191	B	2 B	14/03/2016	7,540.00	GABRIELA DEL CARMEN GRACIA CERVANTES	DESHUMIFICADOR PARA ALACENAS SERIE: DZ10277530115803200321.	COMEDOR IMI II
318	5191000044-21	1241-9-5191	B	2 B	15/03/2016	7,540.00	GABRIELA DEL CARMEN GRACIA CERVANTES	DESHUMIFICADOR PARA ALACENAS SERIE: DZ10277530115803200036.	COMEDOR ADOLFO RUIZ CORTINEZ
319	5191000044-22	1241-9-5191	B	2 B	15/03/2016	7,540.00	GABRIELA DEL CARMEN GRACIA CERVANTES	DESHUMIFICADOR PARA ALACENAS SERIE: DZ10277530115803200410.	COMEDOR HOBOMO
320	5191000044-23	1241-9-5191	B	4 B	30/03/2016	7,540.00	GABRIELA DEL CARMEN GRACIA CERVANTES	DESHUMIFICADOR PARA ALACENA SERIE: DZ10114000115707200176.	COMEDOR CHEMBLAS
321	5191000044-24	1241-9-5191	B	3 B	30/03/2016	7,540.00	GABRIELA DEL CARMEN GRACIA CERVANTES	DESHUMIFICADOR PARA ALACENAS SERIE: DZ10277530115803200616.	COMEDOR SAN LUCIANO
322	5191000044-25	1241-9-5191	B	3 B	30/03/2016	7,540.00	GABRIELA DEL CARMEN GRACIA CERVANTES	DESHUMIFICADOR PARA ALACENA SERIE: DZ10277530115803200201.	COMEDOR POCCAXUM
323	5191000044-26	1241-9-5191	B	3 B	30/03/2016	7,540.00	CRISTINA GPE. MENDEZ POOT	DESHUMIFICADOR DE ALACENA SERIE: DZ10277530115602200641.	BODEGA DE RECURSOS MATERIALES (COMODATO ARCHIVO MUNICIPAL)

30/JUNIO/2021  
 17/31

*[Firma]*

*[Firma]*



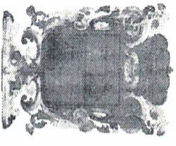

"2021: AÑO DE LA INDEPENDENCIA"  
 SISTEMA PARA EL DESARROLLO INTEGRAL DE LA FAMILIA EN EL MUNICIPIO DE CAMPECHE.  
 DIRECCIÓN ADMINISTRATIVA  
 DEPARTAMENTO DE RECURSOS MATERIALES



INVENTARIO DE LOS BIENES MUEBLES AL QUE SE REFIERE EL ARTICULO 23 DE LA LEY GENERAL DE CONTABILIDAD GUBERNAMENTAL, DEBIDAMENTE CONCILIADO CON LOS REGISTROS CONTABLES AL 30 DE JUNIO DEL 2021

NUM	Num. Inventario	cuenta contable	Estado	Factura	Fecha de factura	Precio	Nombre	Descripción del Bien	Area
324	5191000044-27	1241-9-5191	B	3 B	30/03/2016	7,540.00	CRISTINA GPE. MÉNDEZ POOT	DESHUMIFICADOR DE ALACENA SERIE: DZ10277530115803200025.	BODEGA DE RECURSOS MATERIALES (COMODATO ARCHIVO MUNICIPAL)
325	5191000044-28	1241-9-5191	B	3 B	30/03/2016	7,540.00	GRACIA CERVANTES GABRIELA DEL CARMEN	DESHUMIFICADOR PARA ALACENA SERIE: DZ10277530115803200224.	COMEDOR BETHANIA
326	5191000044-29	1241-9-5191	B	4 B	30/03/2016	7,540.00	GRACIA CERVANTES GABRIELA DEL CARMEN	DESHUMIFICADOR PARA ALACENAS. DZ1027753011583200411.	COMEDOR CHINA
327	5191000044-30	1241-9-5191	B	4 B	30/03/2016	7,540.00	GRACIA CERVANTES GABRIELA DEL CARMEN	DESHUMIFICADOR DE ALACENA SERIE: DZ10277530115803200478.	COMEDOR UAYAMON
328	5191000044-31	1241-9-5191	B	4 B	30/03/2016	7,540.00	GRACIA CERVANTES GABRIELA DEL CARMEN	DESHUMIFICADOR DE ALACENA SERIE: DZ10277530115803200625.	COMEDOR NOHACAL
329	5191000044-32	1241-9-5191	B	4 B	30/03/2016	7,540.00	GRACIA CERVANTES GABRIELA DEL CARMEN	DESHUMIFICADOR DE ALACENA SERIE: DZ10277530115803200512.	COMEDOR KILA LERMA
330	5191000185-41	1241-9-5191	B	152	30/12/2011	8,500.00	ARANA GONZALES REYNA ELVIRA	AIRE ACONDICIONADO DE 12000 BTU MARCA GENERAL ELECTRIC	CDIC SAMULA
331	5191000185-42	1241-9-5191	B	152	30/12/2011	8,500.00	ARANA GONZALES REYNA ELVIRA	AIRE ACONDICIONADO DE 12000 BTU MCA. GENERAL ELECTRIC	CDIC SAMULA
332	5191000185-43	1241-9-5191	B	19712	24/09/2015	9,531.72	RUIZ SASTRE ALMA AMALIA	AIRE ACONDICIONADO MINI-SPLIT DE 24000 BTU SERIE: RH1411-524C22015010426.	CDIC LERMA.
333	5191000185-44	1241-9-5191	B	19712	24/09/2015	9,531.72	RUIZ SASTRE ALMA AMALIA	AIRE ACONDICIONADO MINI-SPLIT DE 24000 BTU SERIE: RH1411-524C22015010506. MARCA RHEM	CDIC LERMA.
334	5191000191-1	1241-9-5191	B	111	20/11/2007	9,573.75	CRISTINA GPE. MÉNDEZ POOT	SISTEMA DE AUDIO PORTATIL MCA. LEXSEN CON BOGNA, ATRIL Y MICROFONO.	DEPARTAMENTO DE RECURSOS MATERIALES
335	5191000191-2	1241-9-5191	B	112	20/11/2007	9,573.75	CRISTINA GPE. MÉNDEZ POOT	SISTEMA DE AUDIO PORTATIL MCA. LEXSEN CON 2 BOGNAS, 2 ATRIL Y MICROFONO.	DEPARTAMENTO DE RECURSOS MATERIALES
336	5191000191-3	1241-9-5191	B	111	20/11/2007	9,573.75	CRISTINA GPE. MÉNDEZ POOT	SISTEMA DE AUDIO PORTATIL LAXSEN CON BOGNA, ATRIL Y MICROFONO.	DEPARTAMENTO DE RECURSOS MATERIALES
337	5191000190-1	1241-9-5191	B	85092	21/12/2005	9,800.00	ADDA ALICIA CRUZ ONEZA	MAQUINA INDUSTRIAL OVER SERIE 20050808966 MARCA YAMATA	CDIC. MINAS.
338	5191000185-45	1241-9-5191	B	A000150	22/11/2011	10,000.00	ARANA GONZALES REYNA ELVIRA	AIRE ACONDICIONADO 18000 BTU MIRAGE AA50LVITX	CDIC SAMULA.
339	5191000152-6	1241-9-5191	B	149	26/09/2011	10,000.00	ARANA GONZALES REYNA ELVIRA	REFRIGERADOR VERTICAL MCA. WHILPOOL.	CDIC SAMULA.
340	5191000152-7	1241-9-5191	B	149	26/09/2011	10,000.00	ARANA GONZALES REYNA ELVIRA	REFRIGERADOR VERTICAL MCA. WHIRPOOL.	CDIC SAMULA.
341	5191000192-1	1241-9-5191	B	2754	14/12/2016	10,439.00	HURTADO SOSA DIANA ELIZABETH	PAQ. DE BELLEZA, 2 TOCADORES, 2 ESPEDOS, 2 SILLONES P/CONT, 2 MESAS AUX. 1 SIL C/INF. LABAYO, ETC.	CDIC POLYORIN
342	5191000193-1	1241-9-5191	B	689	27/09/2013	10,500.00	ARANA GONZALES REYNA ELVIRA	CAJONERA DENTAL DE 3 CAJONES DE ASERIN PRENSADO.	CDIC SAMULA.
343	5191000194-1	1241-9-5191	B	152	30/12/2011	10,908.00	ARANA GONZALES REYNA ELVIRA	AMASADORA LAMINADA. MARCA ECONOMIRUGO INDUSTRIAL	CDIC SAMULA.



30/JUNIO/2021  
18/31

*[Firma]*

*[Firma]*

*[Firma]*



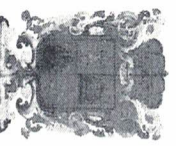

"2021.- AÑO DE LA INDEPENDENCIA"  
 SISTEMA PARA EL DESARROLLO INTEGRAL DE LA FAMILIA EN EL MUNICIPIO DE CAMPECHE.  
 DIRECCIÓN ADMINISTRATIVA  
 DEPARTAMENTO DE RECURSOS MATERIALES



INVENTARIO DE LOS BIENES MUEBLES AL QUE SE REFIERE EL ARTICULO 23 DE LA LEY GENERAL DE CONTABILIDAD GUBERNAMENTAL, DEBIDAMENTE CONCILIADO CON LOS REGISTROS CONTABLES AL 30 DE JUNIO DEL 2021

NUM	Num. Inventario	cuenta contable	Estado	Factura	Fecha de factura	Precio	Nombre	Descripción del Bien	Area
344	5191000191-4	1241-9-5191	B	140	8/12/2008	13,023.75	CRISTINA GPE. MENDEZ POOT	SISTEMA PORTATIL DE SONIDO DE 2100 WATTS MARCA STEREN MOD. BAF510 INCLUYE 2 BOCINAS TRIPIE Y MICROFONO	DEPARTAMENTO DE RECURSOS MATERIALES
345	5191000195-1	1241-9-5191	B	620	3/8/2012	13,920.00	ALPUCHE CANCHE RITA ELENA	COMPRESOR DE AIRE DE CORRIENTE DE 120 VOLTS.	CDIC LA PEÑA.
346	5191000196-2	1241-9-5191	B	590	5/8/2015	14,057.00	ARANA GONZALES REYNA ELVIRA	EQUIPO DE SONIDO MCA. FUSSION ACUSTIC MIX-7007. 2 BOCINAS DE 4 CANALES C REP. DE MP3.	CDIC SAMUILA.
347	5191000197-1	1241-9-5191	B	152	30/12/2011	14,500.00	ARANA GONZALES REYNA ELVIRA	BATIDORA 0.48 X 0.55 X 0.80 DE 30 KGS. MARCA ECONOMIRUGO INDUSTRIAL	CDIC SAMUILA.
348	5191000195-2	1241-9-5191	B	689	27/09/2013	14,716.00	ARANA GONZALES REYNA ELVIRA	COMPRESOR DE CORRIENTE DE 120 VOLT. MCA. AMELSAM MOD. AC-001.	CDIC SAMUILA.
349	5191000198-1	1241-9-5191	B	149	26/09/2011	17,200.00	ARANA GONZALES REYNA ELVIRA	FERMENTADORA CON RUEDAS COLOR AZUL CON 17 CHAROLAS PARA PAN	CDIC SAMUILA.
350	5191000185-46	1241-9-5191	B	590	5/8/2015	18,000.00	ARANA GONZALES REYNA ELVIRA	AIRE ACONDIC. MCA. BENELUX PLATINO DE 18000 BTU CODIGO EV1427-1 DIFUSOR S: JAAOG8F61518050072	CDIC SAMUILA.
351	5191000185-47	1241-9-5191	B	590	5/8/2015	18,000.00	ARANA GONZALES REYNA ELVIRA	AIRE ACONDIC. MCA. BENELUX PLATINO DE 18000 BTU CODIGO EV1427-1 DIFUSOR S: JAAOG8F6151807009439, COMPRESOR S: JAAOWA51518050100	CDIC SAMUILA.
352	5191000185-48	1241-9-5191	B	590	5/8/2015	18,000.00	ARANA GONZALES REYNA ELVIRA	AIRE ACONDIC. MCA. BENELUX PLATINO DE 18000 BTU CODIGO EV1427-1 DIFUSOR S: JAAOG8F6151807009439, COMPRESOR S: JAAOWA51518050052	CDIC SAMUILA.
353	5191000185-49	1241-9-5191	B	590	5/8/2015	18,000.00	ARANA GONZALES REYNA ELVIRA	AIRE ACONDIC. MCA. BENELUX PLATINO DE 18000 BTU CODIGO EV1427-1 DIFUSOR S: JAAOG8F6151807011432, COMPRESOR S: JAAOWA51518050053	CDIC SAMUILA.
354	5191000185-50	1241-9-5191	B	590	5/8/2015	18,000.00	ALPUCHE CANCHE RITA ELENA	AIRE ACONDIC. MCA. BENELUX PLATINO DE 18000 BTU CODIGO EV1427-1 DIFUSOR S: JAAOG8F6151807011038, COMPRESOR S: JAAOWA51518050107	CDIC LA PEÑA.
355	5191000185-51	1241-9-5191	B	397	5/11/2007	18,170.00	MARTINEZ MENDEZ ROBERTO C.	AIRE ACONDICIONADO MCA. COLEMAN MOD. MACH III.	COORDINACION GENERAL DE ASISTENCIA SOCIAL
356	5191000082-1	1241-9-5191	B	152	30/12/2011	20,000.00	ARANA GONZALES REYNA ELVIRA	HORNO DE 12 CHAROLAS TIPO GAVETAS MARCA SAVINOX COLOR AZUL DE 4 COMPARTIMENTOS	CDIC SAMUILA.
357	5191000152-18	1241-9-5191	B	397	5/11/2007	43,700.00	MARTINEZ MENDEZ ROBERTO C.	REFRIGERADOR DOS VIAS DE 12 Y 110 VOLTS. DE 2 CUBICOS.	COORDINACION GENERAL DE ASISTENCIA SOCIAL
358	5191000185-52	1241-9-5191	B	1870000064 871	4/2/2019	6,549.00	JASMIN ASCENSIO CRUZ	AIRE ACONDICIONADO RHEEM S 12000 BTU 220 INVERTER SERIE: LBA5TE112C2-AA	COORD. DE RECURSOS FINANCIEROS
359	5191000183-1	1241-9-5191	B	3HFFCE7290 1	9/8/2019	6,999.00	ALMA AMALIA RUIZ SASTRE	VENTILADOR BRISA INDUSTRIAL 30 COLOR NEGRO	CDIC LERMA
360	5191000152-9	1241-9-5191	B	S-F	3/1/2020	7,491.62	ADDA ALICIA CRUZ OMEZA	REFRIGERADOR SAMSUNG S-RS25H5111SR-AA	CDIC MINAS
361	5191000185-53	1241-9-5191	B	1870000885 38	1/7/2021	7,090.00	CRISTINA GUAPALUPE MENDEZ POOT	AIRE ACONDICIONADO MARE MMT12CDBWCAM88 SERIE S1720030221GMF0239	DEPARTAMENTO DE RECURSOS MATERIALES



30/JUNIO/2021  
19/31

*[Firma]*  
*[Firma]*  
*[Firma]*

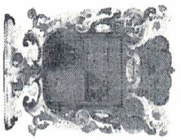

"2021: AÑO DE LA INDEPENDENCIA"  
 SISTEMA PARA EL DESARROLLO INTEGRAL DE LA FAMILIA EN EL MUNICIPIO DE CAMPECHE.  
 DIRECCIÓN ADMINISTRATIVA  
 DEPARTAMENTO DE RECURSOS MATERIALES



INVENTARIO DE LOS BIENES MUEBLES AL QUE SE REFIERE EL ARTICULO 23 DE LA LEY GENERAL DE CONTABILIDAD GUBERNAMENTAL, DEBIDAMENTE CONCILIADO CON LOS REGISTROS CONTABLES AL 30 DE JUNIO DEL 2021

NUMI	Num. Inventario	cuenta contable	Estado	Factura	Fecha de factura	Precio	Nombre	Descripción del Bien	Area
362	5191000185-54	1241-9-5191	B	91078	3/17/2021	7,835.00	CONSEJO ELIZABETH MORENO SETZER	AIRE ACONDICIONADO MABE 12000 BTU MM112CDBWCAG6ME8 SERIE ZCDBWCAG6M8	DIRECCION GENERAL
363	5191000185-55	1241-9-5191	B	91389	3/25/2021	7,835.00	ISRAEL CRUZ MENDEZ	AIRE ACONDICIONADO MABE 12000 BTU MM112CDBWCAG6ME8 SERIE MM112CDBWCAG6M8	COORD. DE ASISTENCIA SOCIAL
364	5191000185-56	1241-9-5191	B	91793	4/8/2021	7,835.00	CRISTHIAN RUBI POOT	AIRE ACONDICIONADO MABE INVERTER 12000 BTU MM112CDBWCAG6ME8 EV: S1720032121GME0440 UNIDAD EXT: MM112CDBWCAG6ME8	COMEDOR BELLAVISTA
365	5191000185-57	1241-9-5191	B	BGX115878	5/12/2021	11,999.00	LUIS FERNANDO MOO FLORES	AIRE ACONDICIONADO BENEIUX INVERTER 240000 BTU EV1435-1	PROCURADURIA AUXILIAR
366	5191000185-58	1241-9-5191	B	BGX115879	5/12/2021	11,999.00	LILIA DEL ROSARIO BORGES GASCA	AIRE ACONDICIONADO BENEIUX INVERTER 240000 BTU EV1435-1	UNIDAD DE TRANSPARENCIA
		<b>1241-9 OTROS MOBILIARIOS Y EQUIPOS DE ADMINISTRACIÓN</b>				<b>\$ 934,725.02</b>			
367	5211000092-1	1242-1-0004	B	650	16/03/2016	8,002.84	LUIS FERNANDO MOO FLORES	PROYECTOR EPSON H552A S: V9TK4Z07170	PROCURADURIA AUXILIAR
368	5211000092-4	1242-1-0007	B	7,799.50	22/09/2010	7,799.50	LUIS FERNANDO MOO FLORES	VIDEO PROYECTOR MCA. BEN SERIE: PDKSA0107300.	PROCURADURIA AUXILIAR
369	5211000011-1	1242-1-5211	B	12018	6/11/2018	6,330.35	CRISTINA GRE. MÉNDEZ POOT	BAFLE YAMAHA BR 151 *15 400W PGM A 8 OHMS DRIVER	DEPTO DE RECURSOS MATERIALES
370	5211000011-2	1242-1-5211	B	12018	6/11/2018	6,330.35	CRISTINA GRE. MÉNDEZ POOT	BAFLE YAMAHA BR 15*15 QUOT 400W PGM A 8 OHMS DRIVER	DEPTO DE RECURSOS MATERIALES
371	5211000092-7	1242-1-5211	B	5621	6/18/2018	8,184.97	GABRIELA DEL CARMEN GRACIA CERANTES	PROYECTOR BENQ DLPMS531 S: PDG310103704E	COORD. DE ASIST. ALIMENTARIA Y DC.
372	5211000092-6	1242-1-5211	B	5621	6/18/2018	8,184.97	DIANA ELIZABETH HURTADO SOSA	PROYECTOR BENQPRO NQ1480S: PDF9H0022904E	CDIC POLVORIN
373	5211000092-9	1242-1-5211	B	7215	8/6/2018	8,500.00	LUIS FERNANDO MOO FLORES	PROYECTOR (CANON) BENQ M5531 S: PTT110004404E	PROCURADURIA AUXILIAR
374	5211000092-8	1242-1-5211	B	7215	8/6/2018	8,500.01	JENNIFER LYV ZETINA	PROYECTOR (CANON) BENQ M5531 S: PDT110000904E	COORD. DE ASISTENCIA SOCIAL
375	5211000092-11	1242-1-5211	B	590	5/8/2015	14,999.99	ARANA GONZALES REYNA ELVIRA	PROYECTOR LED HOMIHDTV COLOR BLANCO CON GRIS SERIE: PRO71003530.	CDIC, SAMULA
376	5211000092-12	1242-1-5211	B	199	27/07/2015	14,999.99	ALPUCHE CANICHE RITA ELENA	PROYECTOR EPSON SERIE: U3CK5100089.	CDIC, LA PEÑA.
377	5211000092-13	1242-1-5211	B	2769	11/8/2005	15,599.00	SOSA UREÑA JOSEFINA DEL ROSARIO	VIDEO PROYECTOR DE 1400 ANSILUMENES SPVCG CON ENTRADA PARA VIDEO Y CONTROL REMOTO, EPSON POWERLITE SERIE: FWDG4V3987F.	COORD DE EDUCACION
378	5211000092-14	1242-1-5211	B	49	10/7/2012	16,572.00	RUIZ SASITRE ALMA AMALIA	PROYECTOR SW 2500 LUMINES (CANON).	CDIC, TERMA.
379	5211000092-15	1242-1-5211	B	22473	2/1/2011	16,933.77	MARTINEZ FERMANDEZ ARTURO	PROYECTOR BENQ MOD. MP515 S: PDL5A02199000.	CDIC, LEONIGILDO GOMEZ.
		<b>1242-1 EQUIPO Y APARATOS AUDIOVISUALES</b>				<b>\$ 140,937.74</b>			

*[Handwritten signatures and initials]*

*[Handwritten mark]*



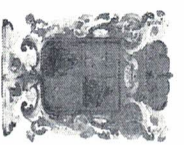

"2021: AÑO DE LA INDEPENDENCIA"  
 SISTEMA PARA EL DESARROLLO INTEGRAL DE LA FAMILIA EN EL MUNICIPIO DE CAMPECHE.  
 DIRECCIÓN ADMINISTRATIVA  
 DEPARTAMENTO DE RECURSOS MATERIALES



INVENTARIO DE LOS BIENES MUEBLES AL QUE SE REFIERE EL ARTICULO 23 DE LA LEY GENERAL DE CONTABILIDAD GUBERNAMENTAL, DEBIDAMENTE CONCILIADO CON LOS REGISTROS CONTABLES AL 30 DE JUNIO DEL 2021

NUM	Num. Inventario	cuenta contable	Estado	Factura	Fecha de factura	Precio	Nombre	Descripción del Bien	Area
380	5221000018-1	1242-2-0001	B	349 A	9/15/2015	4,447.67	ALMA AMALLA RUIZ SASTRE	BICICLETA ESTACIONARIA MARCA ATHLETIC WORKS MODELO MTPD-408U SERIE: 41390174821097149739	CDC TERMA
381	5221000018-4	1242-2-0002	B	349 A	9/15/2015	4,447.67	ALMA AMALLA RUIZ SASTRE	BICICLETA ESTACIONARIA MARCA ATHLETIC WORKS MODELO MTPD-408U SERIE: 41390174821097434460	CDC TERMA
382	5221000003-2	1242-2-0003	B	349 A	9/15/2015	7,507.17	ALMA AMALLA RUIZ SASTRE	CAMINADORA MODELO E299 MARCA CV FITNESS	CDC TERMA
383	5221000006-3	1242-2-0004	B	349 A	9/15/2015	3,052.66	ALMA AMALLA RUIZ SASTRE	ESCALADORA	CDC TERMA
384	5221000003-4	1242-2-5221	B	187	11/3/2016	22,028.40	LUIS MANUEL RAMIREZ MALDONADO	CAMINADORA ELECTRICA CON BANDAS PROFESIONAL. MCA. HORIZON MOD. T101. GRIS SERIE: TM6841509CA00209.	U.B.R. ERNESTO ZEDILLO
385	5221000003-5	1242-2-5221	B	10	6/11/2017	38,512.00	PACHECO FARRAN ERIK ADRIAN	CAMINADORA ELECTRICA MARCA GOLD'S GYM MODELO TRAINER 520 SERIE: J1121R0001751.	U.B.R. BELLAVISTA
					<b>1242-2 APARATOS DEPORTIVOS</b>				
						\$ 79,995.57			
386	5231000013-2	1242-3-0004	B	LWFN52461	9/5/2016	36,636.57	ADRIANA PAOLA ARCEO SALAZAR	CAMARA FOTOGRAFICA EOS 70D C/LE SERIE: 282058001760 MARCA CANON CON FLASH SPEEDLITE 6. MODELO DS401051 SERIE: 4111100031	COORD. DE COMUNICACION SOCIAL
387	5191000186-1	1242-3-0005	B	DA 41389	5/15/2017	5,049.00	ADRIANA PAOLA ARCEO SALAZAR	MONOPIE 4 SECCIONES PARA 8 KG CON BASE + LUBIDA (MVM250A) CON BATERIA LP-ENI	COORD. DE COMUNICACION SOCIAL
388	5231000010-1	1242-3-5231	B	862	25/07/2013	3,390.94	LUIS FERNANDO MODO FLORES	VIDEO CAMARA MCA. SONY HENDYCAM MOD. SX22 SERIE: 5971952.	PROCURADURIA AUXILIAR
389	5231000013-3	1242-3-5231	B	487D438520 9D	1/24/2017	34,678.98	ADRIANA PAOLA ARCEO SALAZAR	CAMARA FOTOGRAFICA EOS 70D C/LE SERIE: 282058001694	COORD. DE COMUNICACION SOCIAL
390	5231000010-2	1242-3-5231	B	139	8/12/2008	6,555.58	LYNN ZETINA JENNIFER	CAMARA DE VIDEO PANSASONIC. MOD. SDR-S7 P/LK S. DRHE00374	COORDINACION GENERAL DE ASISTENCIA SOCIAL
391	5231000013-4	1242-3-5231	B	103	22/12/2014	16,699.00	ADRIANA PAOLA ARCEO SALAZAR	CAMARA FOTOGRAFICA DIGITAL MARCA CANON MOD. EOS REBEL T5I DS126431 S132032012794	COORD. DE COMUNICACION SOCIAL
392	5231000010-3	1242-3-5231	B	21912	22/09/2010	81,499.00	ADRIANA PAOLA ARCEO SALAZAR	VIDEOCAMARA HANDYCAM DE 32" SERIE:960399	COORD. DE COMUNICACION SOCIAL
		<b>1242-3 CAMARAS FOTOGRAFICAS Y DE VIDEO</b>				\$ 184,509.07			
					<b>TOTAL</b>			<b>MOBILIARIO Y EQUIPO DE ADMINISTRACION</b>	
						\$ 3,779,416.78			



Municipal de Campeche

30/JUNIO/2021  
21/33

*[Firmas manuscritas]*

*[Firma manuscrita]*

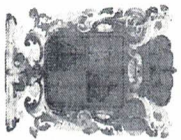

"2021: AÑO DE LA INDEPENDENCIA"  
 SISTEMA PARA EL DESARROLLO INTEGRAL DE LA FAMILIA EN EL MUNICIPIO DE CAMPECHE.  
 DIRECCIÓN ADMINISTRATIVA  
 DEPARTAMENTO DE RECURSOS MATERIALES



INVENTARIO DE LOS BIENES MUEBLES AL QUE SE REFIERE EL ARTICULO 23 DE LA LEY GENERAL DE CONTABILIDAD GUBERNAMENTAL, DEBIDAMENTE CONCILIADO CON LOS REGISTROS CONTABLES AL 30 DE JUNIO DEL 2021

NUM	Num. Inventario	Cuenta contable	Estado	Factura	Fecha de factura	Precio	Nombre	Descripción del Bien	Area
393	5291000125-1	1242-9-5291	8	2255	30/10/2007	7,685.57	CRISTINA GPE. MÉNDEZ POOT	BEBE VIRTUAL MOD. F06-PR20-PLUS DE CUALQUIER SEXO EN MOD. INDOAMERICANO, HISPANO O CAUSCASICO, S: RGMPL110748556.	BODEGA DE RECURSOS MATERIALES
394	5291000125-2	1242-9-5291	8	2255	30/10/2007	7,685.57	CRISTINA GPE. MÉNDEZ POOT	BEBE VIRTUAL MOD. F06-PR20-PLUS DE CUALQUIER SEXO EN MOD. INDOAMERICANO, HISPANO O CAUSCASICO, S: RHMPL110748684.	BODEGA DE RECURSOS MATERIALES
395	5291000125-3	1242-9-5291	8	2255	30/10/2007	7,685.57	CRISTINA GPE. MÉNDEZ POOT	BEBE VIRTUAL MOD. F06-PR20-PLUS DE CUALQUIER SEXO EN MOD. INDOAMERICANO, HISPANO O CAUSCASICO, S:RCFPL090746467.	BODEGA DE RECURSOS MATERIALES
396	5291000125-4	1242-9-5291	8	2255	30/10/2007	7,685.57	CRISTINA GPE. MÉNDEZ POOT	BEBE VIRTUAL MOD. F06-PR20-PLUS DE CUALQUIER SEXO EN MOD. INDOAMERICANO, HISPANO O CAUSCASICO, S:RCFPL110747983.	BODEGA DE RECURSOS MATERIALES
397	5291000125-5	1242-9-5291	8	2255	30/10/2007	7,685.57	CRISTINA GPE. MÉNDEZ POOT	BEBE VIRTUAL MOD. F06-PR20-PLUS DE CUALQUIER SEXO EN MOD. INDOAMERICANO, HISPANO O CAUSCASICO, S:RCMPL110747894.	BODEGA DE RECURSOS MATERIALES
398	5291000125-6	1242-9-5291	8	2255	30/10/2007	7,685.57	CRISTINA GPE. MÉNDEZ POOT	BEBE VIRTUAL MOD. F06-PR20-PLUS DE CUALQUIER SEXO EN MOD. INDOAMERICANO, HISPANO O CAUSCASICO, S:RHFP_110748673.	BODEGA DE RECURSOS MATERIALES
399	5291000125-7	1242-9-5291	8	2255	30/10/2007	7,685.57	CRISTINA GPE. MÉNDEZ POOT	BEBE VIRTUAL MOD. F06-PR20-PLUS DE CUALQUIER SEXO EN MOD. INDOAMERICANO, HISPANO O CAUSCASICO, S:RCMPL110748657.	BODEGA DE RECURSOS MATERIALES
400	5291000125-8	1242-9-5291	8	2255	30/10/2007	7,685.57	CRISTINA GPE. MÉNDEZ POOT	BEBE VIRTUAL MOD. F06-PR20-PLUS DE CUALQUIER SEXO EN MOD. INDOAMERICANO, HISPANO O CAUSCASICO, S:RHFP110748670.	BODEGA DE RECURSOS MATERIALES
401	5291000125-9	1242-9-5291	8	2255	30/10/2007	7,685.57	CRISTINA GPE. MÉNDEZ POOT	BEBE VIRTUAL MOD. F06-PR20-PLUS DE CUALQUIER SEXO EN MOD. INDOAMERICANO, HISPANO O CAUSCASICO, S:RCMPL100747896.	BODEGA DE RECURSOS MATERIALES
402	5291000125-10	1242-9-5291	8	2255	30/10/2007	7,685.57	CRISTINA GPE. MÉNDEZ POOT	BEBE VIRTUAL MOD. F06-PR20-PLUS DE CUALQUIER SEXO EN MOD. INDOAMERICANO, HISPANO O CAUSCASICO, S:RHMP110748683.	BODEGA DE RECURSOS MATERIALES
403	5291000125-11	1242-9-5291	8	2255	30/10/2007	7,685.57	CRISTINA GPE. MÉNDEZ POOT	BEBE VIRTUAL MOD. F06-PR20-PLUS DE CUALQUIER SEXO EN MOD. INDOAMERICANO, HISPANO O CAUSCASICO, S:RCFPL100747977.	BODEGA DE RECURSOS MATERIALES
404	5291000125-12	1242-9-5291	8	2255	30/10/2007	7,685.57	CRISTINA GPE. MÉNDEZ POOT	BEBE VIRTUAL MOD. F06-PR20-PLUS DE CUALQUIER SEXO EN MOD. INDOAMERICANO, HISPANO O CAUSCASICO, S:RCMPL110748654.	BODEGA DE RECURSOS MATERIALES
405	5291000125-13	1242-9-5291	8	2255	30/10/2007	7,685.57	CRISTINA GPE. MÉNDEZ POOT	BEBE VIRTUAL MOD. F06-PR20-PLUS DE CUALQUIER SEXO EN MOD. INDOAMERICANO, HISPANO O CAUSCASICO, S:RHFP110748674.	BODEGA DE RECURSOS MATERIALES

*[Firma manuscrita]*

*[Firma manuscrita]*

*[Firma manuscrita]*



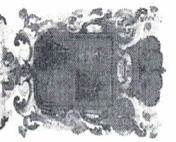

"2021.- AÑO DE LA INDEPENDENCIA"  
 SISTEMA PARA EL DESARROLLO INTEGRAL DE LA FAMILIA EN EL MUNICIPIO DE CAMPECHE.  
 DIRECCIÓN ADMINISTRATIVA  
 DEPARTAMENTO DE RECURSOS MATERIALES



INVENTARIO DE LOS BIENES MUEBLES AL QUE SE REFIERE EL ARTICULO 23 DE LA LEY GENERAL DE CONTABILIDAD GUBERNAMENTAL, DEBIDAMENTE CONCILIADO CON LOS REGISTROS CONTABLES AL 30 DE JUNIO DEL 2021

NUM	Núm. Inventario	cuenta contable	Estado	Factura	Fecha de factura	Precio	Nombre	Descripción del bien	Area
406	5291000125-14	1242-9-5291	8	2255	30/10/2007	7,685.57	CRISTINA GPE- MÉNDEZ POOT	BEBE VIRTUAL MOD. F06-PR20-PLUS DE CUALQUIER SEXO EN MOD. INDOAMERICANO, HISPANO O CAUSCASICO, S:RCMP1100747883.	BODEGADE RECURSOS MATERIALES
407	5291000125-15	1242-9-5291	8	2255	30/10/2007	7,685.57	CRISTINA GPE- MÉNDEZ POOT	BEBE VIRTUAL MOD. F06-PR20-PLUS DE CUALQUIER SEXO EN MOD. INDOAMERICANO, HISPANO O CAUSCASICO, S:RCFP1100747972.	BODEGADE RECURSOS MATERIALES
408	5291000125-16	1242-9-5291	8	2255	30/10/2007	7,685.57	CRISTINA GPE- MÉNDEZ POOT	BEBE VIRTUAL MOD. F06-PR20-PLUS DE CUALQUIER SEXO EN MOD. INDOAMERICANO, HISPANO O CAUSCASICO, S:RCFP1100747982.	BODEGADE RECURSOS MATERIALES
409	5291000125-17	1242-9-5291	8	2255	30/10/2007	7,685.57	CRISTINA GPE- MÉNDEZ POOT	BEBE VIRTUAL MOD. F06-PR20-PLUS DE CUALQUIER SEXO EN MOD. INDOAMERICANO, HISPANO O CAUSCASICO, S:RRHMP1120750026.	BODEGADE RECURSOS MATERIALES
410	5291000125-18	1242-9-5291	8	2255	30/10/2007	7,685.57	CRISTINA GPE- MÉNDEZ POOT	BEBE VIRTUAL MOD. F06-PR20-PLUS DE CUALQUIER SEXO EN MOD. INDOAMERICANO, HISPANO O CAUSCASICO, S:RCFP1100747981.	BODEGADE RECURSOS MATERIALES
411	5291000125-19	1242-9-5291	8	2255	30/10/2007	7,685.57	CRISTINA GPE- MÉNDEZ POOT	BEBE VIRTUAL MOD. F06-PR20-PLUS DE CUALQUIER SEXO EN MOD. INDOAMERICANO, HISPANO O CAUSCASICO, S:RCFP1100747576.	BODEGADE RECURSOS MATERIALES
412	5291000125-20	1242-9-5291	8	2255	30/10/2007	7,685.57	CRISTINA GPE- MÉNDEZ POOT	BEBE VIRTUAL MOD. F06-PR20-PLUS DE CUALQUIER SEXO EN MOD. INDOAMERICANO, HISPANO O CAUSCASICO, S:RCMP1100747893.	BODEGADE RECURSOS MATERIALES
413	5291000125-21	1242-9-5291	8	2258	30/10/2007	10,080.90	CRISTINA GPE- MÉNDEZ POOT	SINDROME DE BEBE SACUDIDO SERIE SCFO0080744717, MANUAL PARA EL INSTRUCTOR	BODEGADE RECURSOS MATERIALES
414	5291000125-22	1242-9-5291	8	2256	30/10/2007	7,792.97	CRISTINA GPE- MÉNDEZ POOT	BEBE VIRTUAL MOD. F06PR10-PLUS, CUALQUIER SEXO MOD. INDOAMERICANO, HISPANO O CAUSCASICO, RHFP1110748672.	BODEGADE RECURSOS MATERIALES
415	5291000125-23	1242-9-5291	8	2256	30/10/2007	7,792.97	CRISTINA GPE- MÉNDEZ POOT	BEBE VIRTUAL MOD. F06PR10-PLUS, CUALQUIER SEXO MOD. INDOAMERICANO, HISPANO O CAUSCASICO, S:RCFP1100747989.	BODEGADE RECURSOS MATERIALES
416	5291000125-24	1242-9-5291	8	2256	30/10/2007	7,792.97	CRISTINA GPE- MÉNDEZ POOT	BEBE VIRTUAL MOD. F06PR10-PLUS, CUALQUIER SEXO MOD. INDOAMERICANO, HISPANO O CAUSCASICO, S:RCMP1110748655.	BODEGADE RECURSOS MATERIALES
417	5291000125-25	1242-9-5291	8	2256	30/10/2007	7,792.97	CRISTINA GPE- MÉNDEZ POOT	BEBE VIRTUAL MOD. F06PR10-PLUS, CUALQUIER SEXO MOD. INDOAMERICANO, HISPANO O CAUSCASICO, S:RCMP1100747895.	BODEGADE RECURSOS MATERIALES
418	5291000125-26	1242-9-5291	8	2256	30/10/2007	7,792.97	CRISTINA GPE- MÉNDEZ POOT	BEBE VIRTUAL MOD. F06PR10-PLUS, CUALQUIER SEXO MOD. INDOAMERICANO, HISPANO O CAUSCASICO, S:RCMP1100747882.	BODEGADE RECURSOS MATERIALES
419	5291000125-27	1242-9-5291	8	2256	30/10/2007	7,792.97	CRISTINA GPE- MÉNDEZ POOT	BEBE VIRTUAL MOD. F06PR10-PLUS, CUALQUIER SEXO MOD. INDOAMERICANO, HISPANO O CAUSCASICO, S:RCFP1100747988.	BODEGADE RECURSOS MATERIALES



30/JUNIO/2021

23/31

*[Firmas manuscritas]*

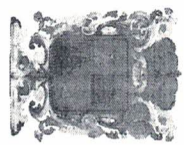

"2021: AÑO DE LA INDEPENDENCIA"  
 SISTEMA PARA EL DESARROLLO INTEGRAL DE LA FAMILIA EN EL MUNICIPIO DE CAMPECHE.  
 DIRECCIÓN ADMINISTRATIVA  
 DEPARTAMENTO DE RECURSOS MATERIALES



INVENTARIO DE LOS BIENES MUEBLES AL QUE SE REFIERE EL ARTICULO 23 DE LA LEY GENERAL DE CONTABILIDAD GUBERNAMENTAL, DEBIDAMENTE CONCILIADO CON LOS REGISTROS CONTABLES AL 30 DE JUNIO DEL 2021

NUM	Num. Inventario	cuenta contable	Estado	Factura	Fecha de factura	Precio	Nombre	Descripción del bien	Area
420	5291000125-28	1242-9-5291	B	2256	30/10/2007	7,792.97	CRISTINA GPE. MÉNDEZ POOT	BEBE VIRTUAL MOD. F06PR10-PLUS, CUALQUIER SEXO MOD. INDOAMERICANO, HISPANO O CAUSCASICO. SRHMP1110748685.	BODEGA DE RECURSOS MATERIALES
421	5291000125-29	1242-9-5291	B	2256	30/10/2007	7,792.97	CRISTINA GPE. MÉNDEZ POOT	BEBE VIRTUAL MOD. F06PR10-PLUS, CUALQUIER SEXO MOD. INDOAMERICANO, HISPANO O CAUSCASICO. SRHMP1110748682.	BODEGA DE RECURSOS MATERIALES
422	5291000125-30	1242-9-5291	B	2256	30/10/2007	7,792.97	CRISTINA GPE. MÉNDEZ POOT	BEBE VIRTUAL MOD. F06PR10-PLUS, CUALQUIER SEXO MOD. INDOAMERICANO, HISPANO O CAUSCASICO. SRHMP1110748671.	BODEGA DE RECURSOS MATERIALES
423	5291000125-31	1242-9-5291	B	2257	30/10/2007	8,144.30	CRISTINA GPE. MÉNDEZ POOT	BEBE VIRTUAL MOD. F06PR10-PLUS, CUALQUIER SEXO MOD. INDOAMERICANO, HISPANO O CAUSCASICO. SIRCPL100747970.	BODEGA DE RECURSOS MATERIALES
424	5291000125-32	1242-9-5291	B	2258	30/10/2007	10,080.90	CRISTINA GPE. MÉNDEZ POOT	MANIQUI BEBE CON SINDROME DE ALCOHOLISMO FETAL (SAF), SF22 SEXO FEMENINO. S: 10073400200117.	BODEGA DE RECURSOS MATERIALES
425	5291000125-33	1242-9-5291	B	2258	30/10/2007	10,080.90	CRISTINA GPE. MÉNDEZ POOT	MANIQUI BEBE DEMOSTRADOR AFECTADO POR LAS DROGAS SC220 SEXO FEMENINO.	BODEGA DE RECURSOS MATERIALES
426	52-1000126-1	1242-9-5291	B	2258	30/10/2007	10,080.90	CRISTINA GPE. MÉNDEZ POOT	SIMULADOR DE EMBARAZO MOD. J05-PP01, PRENDA PARA EL TORZO CON PECHO Y VIENTRE.	BODEGA DE RECURSOS MATERIALES
427	5291000126-2	1242-9-5291	B	2258	30/10/2007	10,080.90	CRISTINA GPE. MÉNDEZ POOT	SIMULADOR DE EMBARAZO MOD. J05-PP01, PRENDA PARA EL TORZO CON PECHOS Y VIENTRE.	BODEGA DE RECURSOS MATERIALES
428	5291000127-1	1242-9-5291	B	199	27/07/2015	5,999.52	ALPUCHE CANCHE RITA ELENA	PIZARRÓN BLANCO METALICO PORCELANIZADO MED. 90 X 300 MTS.	CDIC LA PEÑA.
429	5291000128-1	1242-9-5291	B	15	28/12/2017	46,632.00	EDGAR EDUARDO AGUILAR CU	ESTACION PEQUES MEDIDA 2.40 X 2.24 X 25 CMS DE VINIPEL	U.B.R. ALFREDO V. BONFIL
	<b>1242-9 OTRO MOBILIARIO Y EQUIPO EDUCACIONAL Y RECREATIVO</b>					<b>TOTAL</b>	<b>\$ 335,028.45</b>		
430	5311000280-1	1243-1-0004	B	S/F	4/5/2013	26,616.24	AGUILAR CU EDGAR EDUARDO	COMBO ULTRASONIDO C-2778 MODELO CHATTANOOGA GRUOP MARCA EQUIPO INTERFERENCIALES No.17922	U.B.R. ALFREDO V. BONFIL
431	5311000276-1	1243-1-0005	B	S/F	4/5/2013	7,758.33	AGUILAR CU EDGAR EDUARDO	TINA DE REMOLINO MODELO 304 MARCA EQUIPOS INTERFERENCIALES No. SERIE 211058	U.B.R. ALFREDO V. BONFIL
432	5311000033-1	1243-1-0006	B	S/F	4/5/2013	15,193.67	AGUILAR CU EDGAR EDUARDO	BICICLETA FIJA MODELO BH HI-POWER MARCA EQUIPOS INTER.	U.B.R. ALFREDO V. BONFIL
433	5311000281-2	1243-1-0007	B	S/F	4/5/2013	6,966.67	AGUILAR CU EDGAR EDUARDO	CAMINADORA ELECTRICA MODELO MR-18WS-LEGS MARCA EQUIPOS INTERFERENCIALES MODELO: MERCURY 6.00	U.B.R. ALFREDO V. BONFIL
434	5311000277-1	1243-1-0008	B	S/F	4/5/2013	6,966.67	AGUILAR CU EDGAR EDUARDO	ESCALERA CON RAMPA DE MADERA 3 PELDAÑOS CON BARANDALES MODELO LA-1607 MARCA EQUIPOS INTERFER.	U.B.R. ALFREDO V. BONFIL

*[Firmas manuscritas]*

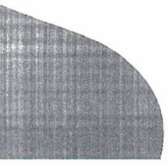



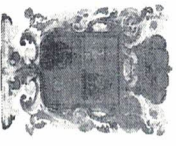

"2021: AÑO DE LA INDEPENDENCIA"  
 SISTEMA PARA EL DESARROLLO INTEGRAL DE LA FAMILIA EN EL MUNICIPIO DE CAMPECHE.  
 DIRECCIÓN ADMINISTRATIVA  
 DEPARTAMENTO DE RECURSOS MATERIALES



INVENTARIO DE LOS BIENES MUEBLES AL QUE SE REFIERE EL ARTICULO 23 DE LA LEY GENERAL DE CONTABILIDAD GUBERNAMENTAL, DEBIDAMENTE CONCILIADO CON LOS REGISTROS CONTABLES AL 30 DE JUNIO DEL 2021

NUM	Num. Inventario	cuenta contable	Estado	Factura	Fecha de factura	Precio	Nombre	Descripción del Bien	Area
435	5321000068-1	1243-1-0009	B		4/5/2013	5,944.46	AGUILAR CU EDGAR EDUARDO	COMPRESERO MODELO C-2402- MARCA CHATTANOOGA GRUPO	U.B.R. ALFREDO V. BONFIL
436	5311000032-2	1243-1-0010	B		4/5/2013	3,217.18	AGUILAR CU EDGAR EDUARDO	BARRAS PARALELAS	U.B.R. ALFREDO V. BONFIL
437	5311000159-2	1243-1-0011	B		4/5/2013	2,925.00	AGUILAR CU EDGAR EDUARDO	LAMPARA DE RAYOS INFRAROJOS	U.B.R. ALFREDO V. BONFIL
438	5311000203-1	1243-1-5311	B	0	18/03/2010	2,950.00	LUIS MANUEL RAMIREZ MALDONADO	MESA DE TRATAMIENTO EN MADERA COLOR NOGAL CON COLCHON NEGRO	U.B.R. ERNESTO ZEDILLO
439	5311000203-2	1243-1-5311	B	0	18/03/2010	2,950.00	LUIS MANUEL RAMIREZ MALDONADO	MESA DE TRATAMIENTO EN MADERA COLOR NOGAL CON COLCHON NEGRO	U.B.R. ERNESTO ZEDILLO
440	5311000203-3	1243-1-5311	B	0	18/03/2010	2,950.00	LUIS MANUEL RAMIREZ MALDONADO	MESA DE TRATAMIENTO EN MADERA COLOR NOGAL CON COLCHON NEGRO	U.B.R. ERNESTO ZEDILLO
441	5311000203-4	1243-1-5311	B	0	18/03/2010	2,950.00	LUIS MANUEL RAMIREZ MALDONADO	MESA DE TRATAMIENTO EN MADERA COLOR NOGAL CON COLCHON NEGRO	U.B.R. ERNESTO ZEDILLO
442	5311000278-1	1243-1-5311	B	0	18/03/2010	2,950.00	LUIS MANUEL RAMIREZ MALDONADO	PARAFINERO PARA TRATAMIENTO DE ARTRITIS	U.B.R. ERNESTO ZEDILLO
443	5311000032-1	1243-1-5311	B	0	18/03/2010	4,949.50	LUIS MANUEL RAMIREZ MALDONADO	BARRAS PARALELAS DE ACERO INOXIDABLE PARA REHABILITACION	U.B.R. ERNESTO ZEDILLO
444	5311000276-2	1243-1-5311	B	0	18/03/2010	6,125.00	LUIS MANUEL RAMIREZ MALDONADO	TINA HABIL DE REMOLINO PARA REHABILITACION DE ACERO INOXIDABLE	U.B.R. ERNESTO ZEDILLO
445	5311000159-1	1243-1-5311	B	0	18/03/2010	4,500.00	LUIS MANUEL RAMIREZ MALDONADO	LAMPARA DE RAYOS INFRAROJOS CON MANERAL	U.B.R. ERNESTO ZEDILLO
446	5311000279-1	1243-1-5311	B	0	18/03/2010	3,500.00	LUIS MANUEL RAMIREZ MALDONADO	GRUA INFANTIL PARA REHABILITACION	U.B.R. ERNESTO ZEDILLO
447	5321000068-2	1243-1-5311	B	0	18/03/2010	9,386.00	LUIS MANUEL RAMIREZ MALDONADO	COMPRESERO PARA REHABILITACION DE ACERO INOXIDABLE	U.B.R. ERNESTO ZEDILLO
448	5311000076-1	1243-1-5311	B	A382	6/29/2017	7,791.72	ADDA ALICIA CRUZ OREZA	COMPRESOR P/USO DENTAL 1 HP LIBRE DE ACEITE, SEMIENCLENSOSO, INCLUYE LLAVE DE SALIDA Y DE DRENAJE AUTOMATICO PARA ARRANQUE Y PARADA, FILTRO REGULADOR, MANOMETRO PARA EL TANQUE Y REGULADOR.	CDC MINAS
449	5321000175-1	1243-1-5311	B	15	28/12/2017	6,063.70	EDGAR EDUARDO AGUILAR CU	ESPEJO MOVIL UNA SECCION C/RUEDAS INTERFERENCIALES	U.B.R. ALFREDO V. BONFIL
450	5321000020-1	1243-1-5311	B	89343	9/11/2010	6,090.00	ADDA ALICIA CRUZ OREZA	BASCUA PARA ADULTO C/ESTADIMET 14	CDC, MINAS.
451	5321000020-2	1243-1-5311	B	89343	9/11/2010	6,090.00	MARTINEZ FERNANDEZ ARTURO	BASCUA P/ADULTO C/ESTADIMET 14	CDIC, LEONILDO GOMEZ.
452	5311000180-1	1243-1-5311	B	15	28/12/2017	6,148.00	EDGAR EDUARDO AGUILAR CU	MESA P/MASAJES DOS SECCIONES HOMER CARE	U.B.R. ALFREDO V. BONFIL
453	5311000180-2	1243-1-5311	B	15	28/12/2017	6,148.00	EDGAR EDUARDO AGUILAR CU	MESA P/MASAJES DOS SECCIONES HOMER CARE	U.B.R. ALFREDO V. BONFIL
454	5311000180-3	1243-1-5311	B	15	28/12/2017	6,148.00	EDGAR EDUARDO AGUILAR CU	MESA P/MASAJES DOS SECCIONES HOMER CARE	U.B.R. ALFREDO V. BONFIL



30/JUNIO/2021  
25/31

*[Firmas manuscritas]*

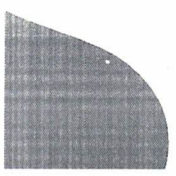



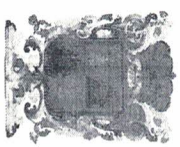

"2021: AÑO DE LA INDEPENDENCIA"  
 SISTEMA PARA EL DESARROLLO INTEGRAL DE LA FAMILIA EN EL MUNICIPIO DE CAMPECHE.  
 DIRECCIÓN ADMINISTRATIVA  
 DEPARTAMENTO DE RECURSOS MATERIALES



INVENTARIO DE LOS BIENES MUEBLES AL QUE SE REFIERE EL ARTICULO 23 DE LA LEY GENERAL DE CONTABILIDAD GUBERNAMENTAL, DEBIDAMENTE CONCILIADO CON LOS REGISTROS CONTABLES AL 30 DE JUNIO DEL 2021

NUM	Num. Inventario	cuenta contable	Estado	Factura	Fecha de factura	Precio	Nombre	Descripción del Bien	Area
455	5311000180-4	1243-1-5311	B	15	28/12/2017	6,148.00	EDGAR EDUARDO AGUILAR CU	MESA P/MASAJES DOS SECCIONES HOMER CARE	U.B.R. ALFREDO V. BONFIL
456	5311000284-1	1243-1-5311	B	15	28/12/2017	6,670.07	EDGAR EDUARDO AGUILAR CU	BARRAS SUECAS ESPALDERAS INTERFERENCIALES	U.B.R. ALFREDO V. BONFIL
457	5311000282-1	1243-1-5311	B	15	28/12/2017	7,134.00	EDGAR EDUARDO AGUILAR CU	NUCLEO ENTRENADOR BOSU BALL MSD	U.B.R. ALFREDO V. BONFIL
458	5311000282-2	1243-1-5311	B	15	28/12/2017	7,134.00	EDGAR EDUARDO AGUILAR CU	NUCLEO ENTRENADOR BOSU BALL MSD	U.B.R. ALFREDO V. BONFIL
459	5311000282-3	1243-1-5311	B	15	28/12/2017	7,134.00	EDGAR EDUARDO AGUILAR CU	NUCLEO ENTRENADOR BOSU BALL MSD	U.B.R. ALFREDO V. BONFIL
460	5311000180-5	1243-1-5311	B	10	6/11/2017	7,598.00	PACHECO FARRAN ERIK ADRIAN	CAMA PARA MASAJE DE MADERA DE 180 X 65	U.B.R.BELLAVISTA
461	5311000180-6	1243-1-5311	B	10	6/11/2017	7,598.00	PACHECO FARRAN ERIK ADRIAN	CAMA PARA MASAJE DE MADERA DE 180 X 65	U.B.R.BELLAVISTA
462	5311000180-7	1243-1-5311	B	10	6/11/2017	7,598.00	PACHECO FARRAN ERIK ADRIAN	CAMA PARA MASAJE DE MADERA DE 180 X 65	U.B.R.BELLAVISTA
463	5311000180-8	1243-1-5311	B	397	5/11/2007	7,935.00	MARTINEZ MENDEZ ROBERTO C.	MESA DE EXPLORACION SUJETADO AL PISO CON PUERTAS CORREDIZAS	COORDINACION GENERAL DE ASISTENCIA SOCIAL
464	5311000180-9	1243-1-5311	B	10	6/11/2017	8,050.40	PACHECO FARRAN ERIK ADRIAN	MESA METALICA DE EXPLORACION MEDICA COLOR BEIGE.	U.B.R.BELLAVISTA
465	5311000180-10	1243-1-5311	B	10	23/11/2017	8,050.40	PACHECO FARRAN ERIK ADRIAN	MESA METALICA DE EXPLORACION MEDICA COLOR BEIGE.	U.B.R.BELLAVISTA
466	5311000278-2	1243-1-5311	B	10	6/11/2017	8,299.80	PACHECO FARRAN ERIK ADRIAN	PARAFINERO MARCA THERABATH SERIE: MNSS109	U.B.R.BELLAVISTA
467	5311000278-3	1243-1-5311	B	15	28/12/2017	9,513.16	EDGAR EDUARDO AGUILAR CU	PARAFINERO C/16 LIBRAS DE PARAFINA THERABATH	U.B.R. ALFREDO V. BONFIL
468	5311000120-1	1243-1-5311	B	620	3/8/2012	10,000.00	ALPUCHE CANCHE RITA ELENA	ESTERELIZADOR DE CALOR SECCO.	CDIC LA PENNA
469	5311000283-1	1243-1-5311	B	397	5/11/2007	10,269.50	MARTINEZ MENDEZ ROBERTO C.	TRIMODULAR (UNIDAD) HIDRONEUMATICA.	COORDINACION GENERAL DE ASISTENCIA SOCIAL
470	5311000154-1	1243-1-5311	B	661	23/10/2010	10,327.00	LYNN ZETINA JENNIFER	LAMPARA BRYART LINGH TURBO MARCA HIGH - QUALITY S.805-0797036	COORDINACION GENERAL DE ASISTENCIA SOCIAL
471	5311000154-2	1243-1-5311	B	661	23/10/2010	10,327.00	MARTINEZ MENDEZ ROBERTO C.	LAMPARA BRYART LINGH TURBO MARCA HIGH - QUALITY S.805-0797087	COORDINACION GENERAL DE ASISTENCIA SOCIAL
472	5311000285-1	1243-1-5311	B	620	3/8/2012	10,500.00	ALPUCHE CANCHE RITA ELENA	EQUIPO AMALGAMADOR	CDIC LA PENNA
473	5311000216-1	1243-1-5311	B	397	5/11/2007	10,810.00	MARTINEZ FERNANDEZ ARTURO	NEGATOSCOPIO.	CDIC, LEONIGILDO GOMEZ.
474	5311000285-2	1243-1-5311	B	689	27/09/2013	11,025.00	ARANA GONZALES REVINA ELVIRA	EQUIPO AMALGAMADOR MCA. MILLENIUM 2000 COLOR BEIGE SERIE: AML12-2442.	CDIC SAMULLA.
475	5311000247-1	1243-1-5311	B	397	5/11/2007	11,500.00	MARTINEZ MENDEZ ROBERTO C.	SILLON HIDRAULICO TIPO LOUNGE.	COORDINACION GENERAL DE ASISTENCIA SOCIAL
476	5311000154-3	1243-1-5311	B	689	27/09/2013	12,075.00	ARANA GONZALES REVINA ELVIRA	LAMPARA APLICADORA DE RESINA MOD. P11060624A COLOR BLANCO MCA. WOODPECKER.	CDIC SAMULLA.
477	5311000188-7	1243-1-5311	B	484	1/10/2013	12,766.99	ARANA GONZALES REVINA ELVIRA	MESA DE EXPLORACION CON PIERNERA.	CDIC SAMULLA.
478	5311000280-2	1243-1-5311	B	207	29/03/2016	15,066.40	EDGAR EDUARDO AGUILAR CU	COMBO DE ELECTROESTIMULACION Y ULTRASONIDO CHATANOGA.	U.B.R. ALFREDO V. BONFIL
479	5311000280-3	1243-1-5311	B	187	11/3/2016	15,066.40	LUIS MANUEL RAMIREZ MALDONADO	COMBO DE ELECTROESTIMULACION FISIOTERAPIA Y ULTRASONIDO INFRAROJO TENS MH8001 PORTATIL	U.B.R. ERNESTO ZEDILLO



30/JUNIO/2021  
26/31

*[Firmas manuscritas]*

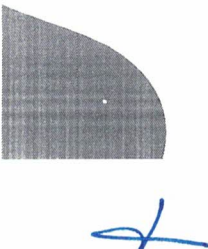



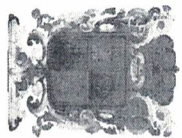

"2021: AÑO DE LA INDEPENDENCIA"  
 SISTEMA PARA EL DESARROLLO INTEGRAL DE LA FAMILIA EN EL MUNICIPIO DE CAMPECHE.  
 DIRECCIÓN ADMINISTRATIVA  
 DEPARTAMENTO DE RECURSOS MATERIALES



INVENTARIO DE LOS BIENES MUEBLES AL QUE SE REFIERE EL ARTICULO 23 DE LA LEY GENERAL DE CONTABILIDAD GUBERNAMENTAL, DEBIDAMENTE CONCILIADO CON LOS REGISTROS CONTABLES AL 30 DE JUNIO DEL 2021

NUM	Num. Inventario	cuenta contable	Estado	Factura	Fecha de factura	Precio	Nombre	Descripción del Bien	Area
480	5311000277-3	1243-1-5311	B	187	11/3/2016	15,368.19	LUIS MANUEL RAMIREZ MALDONADO	ESCALERA DE TRES PELDAÑOS Y RAMPA ANGULAR PARA NIÑOS Y ADULTO.	U.B.R. ERNESTO ZEDILLO
481	5311000286-1	1243-1-5311	B	187	11/3/2016	16,228.40	LUIS MANUEL RAMIREZ MALDONADO	COMPRESERO E 1 INTERFERENCIALES.	U.B.R. ERNESTO ZEDILLO
482	5311000188-3	1243-1-5311	B	89343	9/11/2010	16,820.00	ADDA ALICIA CRUZ OREZA	MESA EXPLORACION MOD. FUTURO	CDIC. MINAS.
483	5311000188-4	1243-1-5311	B	89343	9/11/2010	16,820.00	MARTÍNEZ FERNANDEZ ARTURO	MESA EXPLORACION MOD. FUTURO	CDIC. LEONILDO GOMEZ.
484	5311000287-1	1243-1-5311	B	661	23/10/2010	17,192.50	ADDA ALICIA CRUZ OREZA	AUDIO DOPPLER FETAL SONICAUD ONE MARCA: HUNTLTIGH - HEALTHCARE S:740XK203766	CDIC. MINAS.
485	5311000287-2	1243-1-5311	B	661	23/10/2010	17,192.50	LYNN ZETINA JENNIFER	AUDIO DOPPLER FETAL SONICAUD ONE MARCA HUNTLTIGH - HEALTHCARE S:740XK203673	COORDINACION GENERAL DE ASISTENCIA SOCIAL
486	5311000288-1	1243-1-5311	B	620	3/8/2012	17,500.00	MARTÍNEZ FERNANDEZ ARTURO	AUTOCLAVE DIGITAL LORNA.	CDIC. LEONILDO GOMEZ.
487	5311000289-1	1243-1-5311	B	207	29/03/2016	19,604.00	EDGAR EDUARDO AGUILAR CU	CABEZALES DE ULTRA SONIDO DE 5 CMS. 2 CON CLAVE C27335 PARA EQUIPO CHATANOGA.	U.B.R. ALFREDO V. BONFIL
488	5311000289-2	1243-1-5311	B	187	11/3/2016	19,604.00	LUIS MANUEL RAMIREZ MALDONADO	CABEZALES DE ULTRA SONIDO DE 5 CMS. 2 CON CLAVE C27335 PARA EQUIPO CHATANOGA.	U.B.R. ERNESTO ZEDILLO
489	5311000289-3	1243-1-5311	B	207	29/03/2016	19,604.00	LUIS MANUEL RAMIREZ MALDONADO	CABEZALES DE ULTRA SONIDO DE 5 CMS. 2 CON CLAVE C27335 PARA EQUIPO CHATANOGA.	U.B.R. ERNESTO ZEDILLO
490	5311000288-2	1243-1-5311	B	89353	9/11/2010	20,476.53	RUIZ SASIRE ALMIA AMAJALA	AUTOCLAVE DIGITAL AV-06 CAP 12 LTS SERIE: 0190324 COLOR BLANCO.	CDIC. LERMA.
491	5311000288-3	1243-1-5311	B	89353	9/11/2010	20,476.54	MARTÍNEZ FERNANDEZ ARTURO	AUTOCLAVE DIGITAL AV-06 CAP 12LTS	CDIC. LEONILDO GOMEZ.
492	5311000290-1	1243-1-5311	B	661	23/10/2010	20,510.25	LYNN ZETINA JENNIFER	EQUIPO ESPECIAL PARA VALORACION MARCA HEMOCUC S:0839013679 COLOR ROJO	COORDINACION GENERAL DE ASISTENCIA SOCIAL
493	5311000277-4	1243-1-5311	B	10	6/11/2017	20,764.00	PACHECO FARFAN ERIK ADRIAN	JUEGO DE RAMPAS 1 INCLINADA Y 1 ESCALONES	U.B.R. BELLAVISTA
494	5311000289-4	1243-1-5311	B	10	6/11/2017	23,200.00	PACHECO FARFAN ERIK ADRIAN	CABEZAL DE ULTRASONIDO DE 5 CM 2 CON CLAVE MOD. 27335 MCA.	U.B.R. BELLAVISTA
495	5311000289-5	1243-1-5311	B	10	6/11/2017	23,200.00	PACHECO FARFAN ERIK ADRIAN	CABEZAL DE ULTRASONIDO DE 5 CM 2 CON CLAVE MOD. 27335 MCA. CHATANOGA SERIE: 173988	U.B.R. BELLAVISTA
496	531100032-3	1243-1-5311	B	10	6/11/2017	31,204.00	PACHECO FARFAN ERIK ADRIAN	JUEGO DE BARRAS PARALELAS	U.B.R. BELLAVISTA
497	531100098-1	1243-1-5311	B	689	27/09/2013	31,500.00	ARANA GONZALES REYMA ELVIRA	RAYOS X MCA. CORIXMEDICALSYSTEM SERIE: A22943.	CDIC. SAMULA.
498	5311000270-1	1243-1-5311	B	187	11/3/2016	32,230.00	LYNN ZETINA JENNIFER	PIEZA DE UNIDAD DENTAL ELECTRICA MOD. TITAN 2015.	COORDINACION GENERAL DE ASISTENCIA SOCIAL
499	5311000286-2	1243-1-5311	B	10	6/11/2017	46,400.00	PACHECO FARFAN ERIK ADRIAN	COMPRESERO W-2 INTERFERENCIALES MARCA CHATANOGA SERIE: T16684C DE ACERO INOXIDABLE	U.B.R. BELLAVISTA
500	5311000270-2	1243-1-5311	B	620	3/8/2012	50,500.00	ALPICHÉ CANICHE RITA ELENA	UNIDAD DENTAL ELECTRICA COMPLETA	CDIC. LA PENNA.
501	5311000276-3	1243-1-5311	B	15	28/12/2017	52,780.00	EDGAR EDUARDO AGUILAR CU	TINA DE HIDROTERAPIA P/MIEMBROS SUPERIORES	U.B.R. ALFREDO V. BONFIL



30/JUNIO/2021  
27/31

*[Firma]*



*[Firma]*

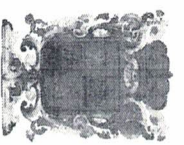

"2021: AÑO DE LA INDEPENDENCIA"  
 SISTEMA PARA EL DESARROLLO INTEGRAL DE LA FAMILIA EN EL MUNICIPIO DE CAMPECHE.  
 DIRECCIÓN ADMINISTRATIVA  
 DEPARTAMENTO DE RECURSOS MATERIALES



INVENTARIO DE LOS BIENES MUEBLES AL QUE SE REFIERE EL ARTICULO 23 DE LA LEY GENERAL DE CONTABILIDAD GUBERNAMENTAL, DEBIDAMENTE CONCILIADO CON LOS REGISTROS CONTABLES AL 30 DE JUNIO DEL 2021

NUM	Num. Inventario	cuenta contable	Estado	Factura	Fecha de factura	Precio	Nombre	Descripción del Bien	Area
502	5311000270-3	1243-1-5311	B	689	27/09/2013	53,025.00	ARANA GONZALES REYNA ELVIRA	UNIDAD DENTAL ELECTRICA (INCLUYE SILLON, UNIDAD DE SALIDA PARA CONECTAR UNA PIEZA DE ALTA Y BAJA VEL. ESCUPIDERA, LAMPARA, BANQU	CDIC SAMUILA.
503	5311000280-4	1243-1-5311	B	187	11/3/2016	65,000.60	LUIS MANUEL RAMIREZ MALDONADO	EQUIPO DE ULTRASONIDO MCA. CHATANOGA.	U.B.R. ERNESTO ZEDILLO
504	5311000280-5	1243-1-5311	B	207	29/03/2016	65,000.60	LUIS MANUEL RAMIREZ MALDONADO	EQUIPO DE ULTRASONIDO MCA. CHATANOGA.	U.B.R. ERNESTO ZEDILLO
505	5311000280-6	1243-1-5311	B	187	11/3/2016	84,249.35	LUIS MANUEL RAMIREZ MALDONADO	COMBO DE ELECTROESTIMULACION Y ULTRASONIDO PARA EQUIPO CHATANOGA.	U.B.R. ERNESTO ZEDILLO
506	5311000280-7	1243-1-5311	B	207	29/03/2016	84,249.35	EDGAR EDUARDO AGUILAR CU	COMBO DE ELECTROESTIMULACION Y ULTRASONIDO PARA EQUIPO CHATANOGA.	U.B.R. ALFREDO V. BONFIL
507	5311000280-8	1243-1-5311	B	10	6/11/2017	95,849.35	PACHECO FARFAN ERIK ADRIAN	COMBO DE ELECTROESTIMULACION Y ULTRASONIDO MARCA CHATANOGA MOD. INTELECT SERIE: T10456.	U.B.R.BELLAVISTA
508	5311000280-9	1243-1-5311	B	10	6/11/2017	95,849.35	PACHECO FARFAN ERIK ADRIAN	COMBO DE ELECTROESTIMULACION Y ULTRASONIDO MARCA CHATANOGA MOD. INTELECT SERIE: T10845.	U.B.R.BELLAVISTA
509	5311000280-10	1243-1-5311	B	10	6/11/2017	95,849.35	PACHECO FARFAN ERIK ADRIAN	COMBO DE ELECTROESTIMULACION Y ULTRASONIDO MARCA CHATANOGA MOD. INTELECT SERIE: T10833.	U.B.R.BELLAVISTA
510	5311000270-4	1243-1-5311	B	10	6/11/2017	103,240.00	PACHECO FARFAN ERIK ADRIAN	TINA PARA HIJOTERAPIA DE MIEMBROS SUPERIORES CAT. CAR-2039 MCA. CARCI	U.B.R.BELLAVISTA
511	5311000270-4	1243-1-5311	B	202	26/08/2005	106,247.35	ADDA ALICIA CRUZ OREZA	UNIDAD DENTAL HIGT CON BRAZO/BASE/ESCUPI/CONEC.	CDIC. MINAS.
512	5311000280-11	1243-1-5311	B	6717	4/20/2021	11,785.20	JENNIFER LYNN ZETINA	COMBO ULTRASONIDO CORMAT CE31. UNIDAD DE ELECTROTERAPIAS: 8709	COORD. DE ASISTENCIA SOCIAL
513	5311000280-12	1243-1-5311	B	6717	4/20/2021	11,785.20	JENNIFER LYNN ZETINA	COMBO ULTRASONIDO CORMAT CE31. UNIDAD DE ELECTROTERAPIAS: 8701	COORD. DE ASISTENCIA SOCIAL
514	5311000280-13	1243-1-5311	B	6717	4/20/2021	11,785.20	JENNIFER LYNN ZETINA	COMBO ULTRASONIDO CORMAT CE31. UNIDAD DE ELECTROTERAPIAS: 8717	COORD. DE ASISTENCIA SOCIAL
		<b>1243-1 EQUIPO MEDICO Y DE LABORATORIO</b>			<b>TOTAL</b>	<b>\$ 1,834,969.07</b>			
515	5321000184-1	1243-2-0001	B	18056	26/01/2010	3,654.32	JENNIFER LYNN ZETINA	ESTUCHE DE DIAGNOSTICO DE 2.5 V. BATERIAS MCA. WELCH ALLYN COLOR NEGRO MCA. CASE NO. 05242	COORD. DE ASISTENCIA SOCIAL
516	5321000184-2	1243-2-5321	B	FC 20558	10/9/2017	3,908.79	JENNIFER LYNN ZETINA	ESTUCHE DE DIAGNOSTICO 3003P GOWILLAND	COORD. DE ASISTENCIA SOCIAL
517	5321000127-1	1243-2-5321	B	484	1/10/2013	6,090.00	ARANA GONZALES REYNA ELVIRA	ESTETOSCOPIO DE ALUMINIO PINAR.	CDIC SAMUILA.
518	5321000184-3	1243-2-5321	B	620	3/8/2012	7,250.00	ALPUJCHE CANCHE RITA ELENA	ESTUCHE DE DIAGNOSTICO	CDIC LA PEÑA.
519	5321000184-4	1243-2-5321	B	620	3/8/2012	7,250.00	ALPUJCHE CANCHE RITA ELENA	ESTUCHE DE DIAGNOSTICO.	CDIC LA PEÑA.



30/JUNIO/2021  
28/31

*[Firmas manuscritas]*



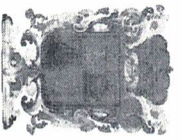

"2021: AÑO DE LA INDEPENDENCIA"  
 SISTEMA PARA EL DESARROLLO INTEGRAL DE LA FAMILIA EN EL MUNICIPIO DE CAMPECHE.  
 DIRECCIÓN ADMINISTRATIVA  
 DEPARTAMENTO DE RECURSOS MATERIALES



INVENTARIO DE LOS BIENES MUEBLES AL QUE SE REFIERE EL ARTICULO 23 DE LA LEY GENERAL DE CONTABILIDAD GUBERNAMENTAL, DEBIDAMENTE CONCILIADO CON LOS REGISTROS CONTABLES AL 30 DE JUNIO DEL 2021

NUM	Num. Inventario	cuenta contable	Estado	Factura	Fecha de factura	Precio	Nombre	Descripción del Bien	Area
520	5321000232-1	1243-2-5321	B	397	5/11/2007	7,475.00	MARTINEZ MENDEZ ROBERTO C.	LAMPARA DENTAL	COORDINACION GENERAL DE ASISTENCIA SOCIAL
521	5321000184-5	1243-2-5321	B	484	1/10/2013	7,662.00	ARANA GONZALES REVYNA ELVIRA	ESTUCHE DE DIAGNOSTICO.	CDIC SAMULA.
522	5311000129-1	1243-2-5321	B	620	3/8/2012	9,750.00	ALPUCHE CANCHE RITA ELENA	ESTUCHE DE DISECCION	CDIC LA PEÑA.
523	5311000129-2	1243-2-5321	B	620	3/8/2012	9,750.00	ALPUCHE CANCHE RITA ELENA	ESTUCHE DE DISECCION.	CDIC LA PEÑA.
524	5311000129-3	1243-2-5321	B	484	1/10/2013	10,237.00	ARANA GONZALES REVYNA ELVIRA	ESTUCHE DE DISECCION DE 15 PZAS.	CDIC SAMULA.
525	5321000184-6	1243-2-5321	B	89343	9/11/2010	11,020.00	ADDA ALICIA CRUZ OREZA	ESTUCHE DE DIAGNOSTICO ORION	CDIC MINAS.
526	5321000184-7	1243-2-5321	B	89343	9/11/2010	11,020.00	RUIZ SASTRE ALMA AMALIA	ESTUCHE DE DIAGNOSTICO ORION	CDIC TERMA.
527	5311000129-4	1243-2-5321	B	89353	9/11/2010	17,628.80	MARTINEZ FERNANDEZ ARTURO	ESTUCHE DE DISECCION C/12 PZAS.	CDIC, LEONILDO GOMEZ.
528	5311000129-5	1243-2-5321	B	89353	9/11/2010	17,628.80	MARTINEZ FERNANDEZ ARTURO	ESTUCHE DE DISECCION C/12 PZAS.	CDIC, LEONILDO GOMEZ.
529	5321000582-1	1243-2-5321	B	397	5/11/2007	23,805.00	MARTINEZ MENDEZ ROBERTO C.	ESCUPIDERA DENTAL CON EYECTOR DE AIRE TIPO QUIRURGICO.	COORDINACION GENERAL DE ASISTENCIA SOCIAL
		<b>1243-2 INSTRUMENTAL MEDICO Y DE LABORATORIO</b>				<b>154,129.71</b>			
530	5411000005-1	1244-1-0002	B	JA00064	4/11/2011	208,266.00	CRISTINA GRE. MÉNDEZ POOT	RANGER CRW/ CAB XL AC. MOTOR I-4 2.3 L MOD. 2011 S- 8AFERDDB639516Z	DEPTO. DE RECURSOS MATERIALES
531	5411000008-1	1244-1-5411	B	25	11/23/2011	179,200.00	CRISTINA GRE. MÉNDEZ POOT	TRANSIT TIPO VAN MVB MOTOR S/N	DEPTO. DE RECURSOS MATERIALES

*GM*

*[Firma]*

*[Firma]*

*[Firma]*

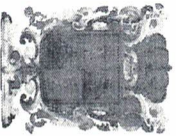

"2021: AÑO DE LA INDEPENDENCIA"  
 SISTEMA PARA EL DESARROLLO INTEGRAL DE LA FAMILIA EN EL MUNICIPIO DE CAMPECHE.  
 DIRECCIÓN ADMINISTRATIVA  
 DEPARTAMENTO DE RECURSOS MATERIALES



INVENTARIO DE LOS BIENES MUEBLES AL QUE SE REFIERE EL ARTICULO 23 DE LA LEY GENERAL DE CONTABILIDAD GUBERNAMENTAL, DEBIDAMENTE CONCILIADO CON LOS REGISTROS CONTABLES AL 30 DE JUNIO DEL 2021

NUMI	Num. Inventario	cuenta contable	Estado	Factura	Fecha de factura	Precio	Nombre	Descripción del Bien	Area
532	5411000011-1	1241-1-5411	B	125 A	1/21/2018	87,058.02	CRISTINA GRE. MÉNDEZ POOT	MOTOR CAMIONETA SERIE 1259778	DEPTO DE RECURSOS MATERIALES
533	5491000012-1	1244-9-5491	B	2348	10/18/2016	22,490.00	POLANCO CAMMAL SALVADOR	MOTOCICLETA MODELO WAVE110 MARCA HONDA 110CC	DEPTO DE RECURSOS MATERIALES
534	5411000005-2	1244-9-5411	B	1477	9/30/2008	209,500.00	GARCIA VAZQUEZ MANUEL JESUS	CAMIONETA HILUX PICK UP 5/M/2TR-6568596	DEPTO DE RECURSOS MATERIALES
535	5411000005-3	1244-9-5411	B	11117	2/6/2008	285,563.00	MARTINEZ MENDEZ ROBERTO C.	CAMIONETA CABINA EXTENDIDA MOTOR H. EN USA MARCA FORD SILVERADO	DEPTO DE RECURSOS MATERIALES
536	5411000012-1	1244-9-5411	B	398	11/26/2007	320,000.00	MARTINEZ MENDEZ ROBERTO C.	UNIDAD MEDICA (CAMION) MARCA FORD	DEPTO DE RECURSOS MATERIALES
537	5411000013-1	1244-9-5411	B	458	7/31/2007	845,250.00	MENDOZA PACHECO ADRIAN EDUARDO	AUT P/DISCAPACITADOS M:470HMZU1S110599 MOD. DT-46 INTERNACIONAL	DEPTO DE RECURSOS MATERIALES
<b>1244-1 VEHICULOS Y EQUIPO DE TRANSPORTE</b>						<b>\$ 2,157,327.02</b>			
538	5641000002-1	1246-4-5641	B	206505	5/6/2019	11,899.01	JENNIFER LYV ZETINA	AIRE ACONDICIONADO BENELUX INVERTER 24000 BTU 5 220V 60HZ	COORD. DE ASISTENCIA SOCIAL
539	5641000003-1	1246-4-5641	B	ECC1817	5/12/2021	11,750.00	CRISTHIAN RUBI POOT	CONSERVADOR POLAR (CONGELADOR) S:83005DM/0N00BUJ9N0093	CONVEDIR BELLAVISTA
<b>1246 MAQUINARIA, OTROS EQUIPOS Y HERRAMIENTAS</b>						<b>\$ 23,649.01</b>			
<b>1240- TOTAL DE BIENES MUEBLES</b>						<b>\$ 8,284,520.04</b>			
<b>ACTIVOS INTANGIBLES</b>									
<b>1251- SOFTWARE</b>						<b>\$ 23,200.10</b>			
<b>TOTAL</b>						<b>8,307,720.14</b>			

ELABORÓ  
 BR. LUCERO DEL C. FRIAS DAMACHO  
 AUXILIAR DE INVENTARIOS

AUTORIZÓ  
 LIC. CRISTINA G. MENDEZ POOT  
 JEFA DEL DEPARTAMENTO DE RECURSOS MATERIALES

Vd. Bo.  
 ING. HUGO ROGETTO PINA ALPUCHE  
 DIRECTOR ADMINISTRATIVO



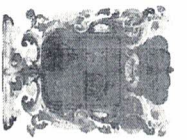

"2021: AÑO DE LA INDEPENDENCIA"  
 SISTEMA PARA EL DESARROLLO INTEGRAL DE LA FAMILIA EN EL MUNICIPIO DE CAMPECHE.  
 DIRECCIÓN ADMINISTRATIVA  
 DEPARTAMENTO DE RECURSOS MATERIALES



INVENTARIO DE LOS BIENES MUEBLES AL QUE SE REFIERE EL ARTICULO 23 DE LA LEY GENERAL DE CONTABILIDAD GUBERNAMENTAL, DEBIDAMENTE CONCILIADO CON LOS REGISTROS CONTABLES AL 30 DE JUNIO DEL 2021

NUM	Num. Inventario	cuenta contable	Estado	Factura	Fecha de factura	Precio	Nombre	Descripción del Bien	Area
-----	-----------------	-----------------	--------	---------	------------------	--------	--------	----------------------	------

*Handwritten signatures and initials:*  
 A large signature in blue ink, possibly "R. [unclear]".  
 Initials "AM" and "J" in blue ink.

