

Informe de Actividades del Tercer Trimestre 2020

DATOS GENERALES

DIF Municipal de: CAMPECHE

Área Responsable: CENTRO DE SALUD MUNICIPAL A BAJO COSTO

| ACTIVIDADES FISICAS | | | | | |
|--------------------------------------|----|---------------------------|------------|-----------|-------------|
| DESCRIPCIÓN | TP | UNIDAD DE MEDIDA | PROGRAMADO | REALIZADO | % DE AVANCE |
| SERVICIO MÉDICO GENERAL | | | | | |
| Consulta General | 0 | Consultas | 950 | 2179 | 229% |
| | 0 | Personas | 950 | 2179 | 229% |
| | 0 | Niños | 40 | 300 | 750% |
| | 0 | Adultos | 400 | 1240 | 310% |
| | 0 | Adultos Mayores | 500 | 414 | 83% |
| | 0 | Personas con Discapacidad | 10 | 225 | 2250% |
| SERVICIO ODONTOLÓGICO GENERAL | | | | | |
| Consulta odontologica | 0 | Consultas | 400 | 451 | 113% |
| | 0 | Personas | 400 | 451 | 113% |
| | 0 | Tratamientos | 620 | 331 | 53% |
| | 0 | Niños | 150 | 124 | 83% |
| | 0 | Adultos | 270 | 327 | 121% |
| CONSULTA ESPECIALIZADA | | | | | |
| Psicología | 0 | Consultas 1era. Vez | 240 | 54 | 23% |
| | 0 | Consultas Subsecuentes | 600 | 28 | 5% |
| | 0 | Personas | 240 | 54 | 23% |
| Nutrición | 0 | Consultas 1era. Vez | 240 | 107 | 45% |
| | 0 | Consultas Subsecuentes | 620 | 59 | 10% |
| | 0 | Personas | 240 | 107 | 45% |
| Optometría | 0 | Consultas | 240 | 119 | 50% |
| | 0 | Lentes | 200 | 88 | 44% |
| | 0 | Personas | 240 | 119 | 50% |

Informe de Actividades del Tercer Trimestre 2020

DATOS GENERALES

DIF Municipal de: **CAMPECHE**

Área Responsable: **CENTRO DE SALUD MUNICIPAL A BAJO COSTO**

| ACTIVIDADES FISICAS | | | | | |
|-----------------------------|----|------------------|------------|-----------|-------------|
| DESCRIPCIÓN | TP | UNIDAD DE MEDIDA | PROGRAMADO | REALIZADO | % DE AVANCE |
| APOYOS ASISTENCIALES | | | | | |
| Estudios de Laboratorio | 0 | Estudios | 350 | 500 | 143% |
| | 0 | Personas | 150 | 500 | 333% |
| Entrega de Medicamentos | 0 | Medicamentos | 1050 | 2252 | 214% |
| | 0 | Personas | 590 | 1126 | 191% |

ELABORÓ



Municipal de Campeche
COORDINACIÓN DE ASISTENCIA SOCIAL

Vo. Bo.

LIC. ISRAEL CRUZ MÉNDEZ
ENCARGADO DEL CENTRO DE SALUD MUNICIPAL

LIC. JENNIFER LYNN ZETINA
COORDINADORA DE ASISTENCIA SOCIAL

**COORDINACION DE ASISTENCIA SOCIAL
CENTRO DE SALUD MUNICIPAL A BAJO COSTO**

SERVICIO MÉDICO GENERAL

CONSULTA GENERAL:

Se realizaron 2179 consultas con un total de 2179 personas siendo 300 niños, 1240 adultos, 414 adultos mayores y 225 personas con discapacidad. En estas consultas se realizaron atenciones de enfermería a todos los pacientes como son los signos vitales, chequeo de cifras de presión arterial. A cada uno de estos pacientes se les abre expediente clínico para un mejor control y seguimiento de su salud.

SERVICIO ODONTOLÓGICO GENERAL

CONSULTA ODONTOLÓGICAS:

Se realizaron 451 consultas dentales para un total de 451 personas, 124 niños y 327 adultos, se llevaron a cabo 331 tratamientos. Todos los tratamientos se llevan a cabo con cámara intraoral, lo que permite a cada paciente observar la atención que se le lleva a cabo.

CONSULTA ESPECIALIZADA

PSICOLOGÍA:

Se realizaron 54 consultas de 1ª vez, 28 consultas subsecuentes, a un total de 54 personas.

NUTRICIÓN:

Se realizaron 107 consultas de 1ª vez, 59 consultas subsecuentes a un total de 107 personas.

OPTOMETRÍA:

Se realizaron 119 consultas a 119 personas, 88 personas obtuvieron sus lentes según su graduación.

APOYOS ASISTENCIALES

ESTUDIOS DE LABORATORIO:

Se atendieron a 500 personas y se realizaron 500 estudios de laboratorio.

ENTREGA DE MEDICAMENTOS

Se entregaron 2252 medicamentos del cuadro básico a 1126 personas.

EVIDENCIA FOTOGRÁFICA:

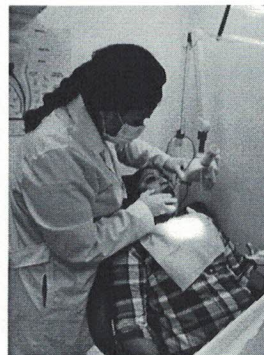
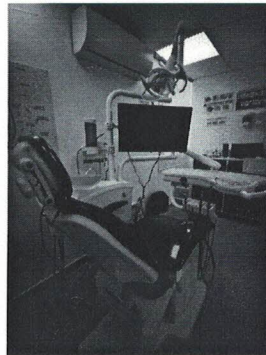



INFORME CORRESPONDIENTE AL TERCER TRIMESTRE DEL 2020

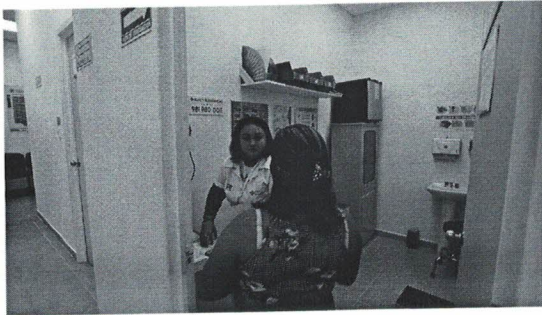
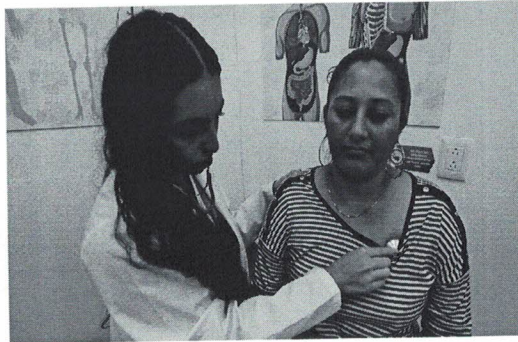
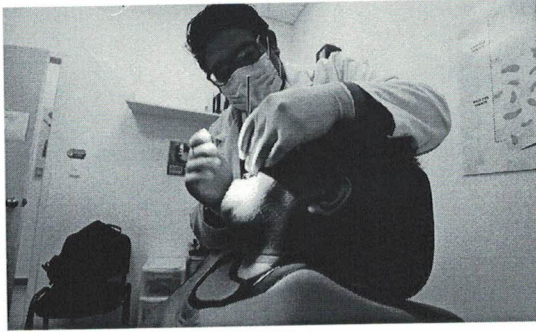

ATENTAMENTE

LIC. ISRAELCRUZ MÉNDEZ
ENCARGADO DEL CENTRO DE SALUD
MUNICIPAL.

Vo. Bo.

LIC. JENNIFER LYNN ZETINA
COORDINADORA DE ASISTENCIA SOCIAL

DIF
Municipal de Campeche
COORDINACIÓN DE
ASISTENCIA SOCIAL