

Informe de Actividades del Cuarto Trimestre 2020

DATOS GENERALES

DIF Municipal de: **CAMPECHE**

Área Responsable: **COORDINACIÓN DE ASISTENCIA SOCIAL**

DESCRIPCIÓN	ACTIVIDADES FISICAS				
	TP	UNIDAD DE MEDIDA	PROGRAMADO	REALIZADO	% DE AVANCE
CONSULTORIOS					
SERVICIO MÉDICO GENERAL					
Consulta General (Atención de enfermería, enfermedades crónicas degenerativas, diagnóstico de infecciones respiratorias agudas y enfermedades diarreicas agudas)	0	Consultas	249	0	0%
	0	Personas	249	0	0%
	0	Atención de Enfermería	662	0	0%
	0	Detecciones	2	3	150%
	0	Diagnóstico IRA	59	32	54%
	0	Diagnóstico EDA	14	2	14%
	0	Niños	69	0	0%
	0	Adolescentes	28	0	0%
	0	Adultos	70	0	0%
	0	Adultos Mayores	75	0	0%
	0	Personas con Discapacidad	7	0	0%
SERVICIO ODONTOLÓGICO GENERAL					
Consulta odontologica	0	Consultas	484	88	18%
	0	Personas	368	51	14%
	0	Tratamientos	532	141	27%
	0	Niños	73	6	8%
	0	Adolescentes	25	4	16%
	0	Adultos	230	32	14%
	0	Adultos Mayores	37	9	24%
	0	Personas con Discapacidad	3	0	0%
UNIDAD MÉDICA MOVIL					
Unidad en tu comunidad	0	Brigadas	16	11	69%
Consulta General	0	Consultas	179	388	217%
	0	Personas	179	388	217%
	0	Atención de Enfermería	410	845	206%
	0	Niños	63	80	127%
	0	Adolescentes	14	20	143%
	0	Adultos	75	200	267%
	0	Adultos Mayores	27	88	326%



Informe de Actividades del Cuarto Trimestre 2020

DATOS GENERALES

DIF Municipal de: CAMPECHE

Área Responsable: COORDINACIÓN DE ASISTENCIA SOCIAL

ACTIVIDADES FISICAS

DESCRIPCIÓN	TP	UNIDAD DE MEDIDA	PROGRAMADO	REALIZADO	% DE AVANCE
Consulta odontológica	0	Consultas	140	33	24%
	0	Personas	140	33	24%
	0	Tratamientos	265	41	15%
	0	Niños	88	5	6%
	0	Adolescentes	8	4	50%
	0	Adultos	38	23	61%
	0	Adultos Mayores	6	1	17%

UNIDAD BÁSICA DE REHABILITACIÓN ERNESTO ZEDILLO

Consultas de Valoración	0	Consultas	45	5	11%
	0	Personas	45	5	11%
Consultas de Revaloración	0	Consultas	135	34	25%
	2	Persona	45	11	24%
Personas dadas de alta	0	Personas	7	3	43%

Terapias

Terapia	0	Terapias	844	115	14%
	0	Personas de Primera vez	45	5	11%
	2	Personas Subsecuentes	52	13	25%
	0	Modalidades	2812	363	13%
Aplicación de Ultrasonido	0	Sesiones	453	64	14%
Electroterapia	0	Sesiones	653	97	15%
Compresas Humedo Calientes	0	Sesiones	578	39	7%
Parafina	0	Sesiones	0	0	
Rayos Infrarojos	0	Sesiones	0	3	0%
Hidroterapia	0	Sesiones	17	0	0%
Masoterapia	0	Sesiones	575	81	14%
Mecanoterapia	0	Sesiones	532	79	15%
Terapia Ocupacional	0	Sesiones	3	0	0%
Estimulación Temprana	0	Sesiones	1	0	0%

UNIDAD BÁSICA DE REHABILITACIÓN ALFREDO V. BONFIL

Consultas de Valoración	0	Consultas	21	20	95%
	0	Personas	21	20	95%
Consultas de Revaloración	0	Consultas	8	3	38%
	2	Personas	3	3	100%
Personas dadas de alta	0	Personas	3	3	100%

Informe de Actividades del Cuarto Trimestre 2020

DATOS GENERALES

DIF Municipal de: CAMPECHE

Área Responsable: COORDINACIÓN DE ASISTENCIA SOCIAL

DESCRIPCIÓN	ACTIVIDADES FISICAS				
	TP	UNIDAD DE MEDIDA	PROGRAMADO	REALIZADO	% DE AVANCE
Terapias					
Terapia	0	Terapias	220	51	23%
	0	Personas de Primera vez	21	20	95%
	2	Personas Subsecuentes	20	6	30%
	0	Modalidades	467	153	33%
Aplicación de Ultrasonido	0	Sesiones	152	51	34%
Electroterapia	0	Sesiones	183	51	28%
Compresas Humedo Calientes	0	Sesiones	0	0	
Parafina	0	Sesiones	0	0	
Rayos Infrarojos	0	Sesiones	0	0	
Hidroterapia	0	Sesiones	0	0	
Masoterapia	0	Sesiones	7	5	71%
Mecanoterapia	0	Sesiones	99	37	37%
Terapia Ocupacional	0	Sesiones	19	9	47%
Estimulación Temprana	0	Sesiones	7	0	0%
UNIDAD BÁSICA DE REHABILITACIÓN BELLAVISTA					
Consultas de Valoración	0	Consultas	74	2	3%
	0	Personas	74	2	3%
Consultas de Revaloración	0	Consultas	79	45	57%
	2	Persona	26	15	58%
Personas dadas de alta	0	Personas	44	0	0%
Terapias					
Terapia	0	Terapias	836	200	24%
	0	Personas de Primera vez	73	5	7%
	2	Personas Subsecuentes	74	24	32%
	0	Modalidades	2581	601	23%
Aplicación de Ultrasonido	0	Sesiones	434	133	31%
Electroterapia	0	Sesiones	749	173	23%
Compresas Humedo Calientes	0	Sesiones	455	28	6%
Parafina	0	Sesiones	28	27	96%
Rayos Infrarojos	0	Sesiones	33	9	27%
Hidroterapia	0	Sesiones	0	0	
Masoterapia	0	Sesiones	549	169	31%

Informe de Actividades del Cuarto Trimestre 2020

DATOS GENERALES

DIF Municipal de: CAMPECHE

Área Responsable: COORDINACIÓN DE ASISTENCIA SOCIAL

ACTIVIDADES FISICAS						
DESCRIPCIÓN	TP	UNIDAD DE MEDIDA	PROGRAMADO	REALIZADO	% DE AVANCE	
Mecanoterapia	0	Sesiones	288	46	16%	
Terapia Ocupacional	0	Sesiones	21	6	29%	
Estimulación Temprana	0	Sesiones	24	10	42%	
Prevención y Sensibilización						
Orientaciones	0	Pláticas	18	5	28%	
	0	Personas	404	0	0%	
Supervisión	0	Supervisiones	17	3	18%	
APOYOS ASISTENCIALES						
Entrega de Medicamentos	0	Medicamentos	291	439	151%	
	0	Personas	132	297	225%	
	0	Niños	33	62	188%	
	0	Adolescentes	6	14	233%	
	0	Adultos	50	136	272%	
	0	Adultos Mayores	43	85	198%	
	0	Personas con Discapacidad	0	0	0%	
Gestión Médica (pasajes, hospitalización, laboratorios)	0	Apoyos	37	27	73%	
	0	Personas	37	27	73%	
	0	Niños	3	3	100%	
	0	Adolescentes	0	1	0%	
	0	Adultos	28	18	64%	
	0	Adultos Mayores	6	5	83%	
	0	Personas con Discapacidad	0	0		
Ayudas diversas (leches, pañales, nebulizadores, bolsas de colostomía, colchones de agua, sillas para baño y sillas con cómodo)	0	Apoyos	27	25	93%	
	0	Personas	18	17	94%	
	0	Niños	10	3	30%	
	0	Adolescentes	0	0		
	0	Adultos	4	9	225%	
	0	Adultos Mayores	3	4	133%	
	0	Personas con Discapacidad	1	1	100%	

Informe de Actividades del Cuarto Trimestre 2020

DATOS GENERALES

DIF Municipal de: CAMPECHE

Área Responsable: COORDINACIÓN DE ASISTENCIA SOCIAL

ACTIVIDADES FISICAS

DESCRIPCIÓN	TP	UNIDAD DE MEDIDA	PROGRAMADO	REALIZADO	% DE AVANCE
Aparatos Funcionales	0	Aparatos	89	46	52%
	0	Personas	89	46	52%
	0	Gestión de Lentes	48	1	2%
	0	Zapatos Ortopédicos	3	2	67%
	0	Andaderas	2	2	100%
	0	Bastones	4	6	150%
	0	Muletas	3	1	33%
	0	Sillas de Rueda	27	33	122%
	0	Ortesis	1	1	100%
	0	Prótesis	1	0	0%

SERVICIOS ASISTENCIALES

Levantamiento de Estudios Socioeconómicos	0	Estudios Socioeconómicos	25	0	0%
Canalizaciones	0	Canalizaciones	0	6	0%
Transporte Adaptado	0	Servicios	2802	0	0%
	2	Personas	35	0	0%

ATENCIÓN AL ADULTO MAYOR

Programa Amor al Adulto Mayor	2	Clubs	6	6	100%
	1	Adultos Mayores	200	319	160%
	0	Act. Físicas y Deportivas	49	0	0%
	0	Act. Educativas	21	0	0%
	0	Act. Socioculturales y Recreativas	14	663	4736%
	0	Talleres de Capacitación	20	0	0%

EVENTOS

Eventos de Salud, Prevención Social y Cultural	0	Eventos	4	0	0%
	0	Personas	1000	0	0%

ELABORÓ



LIC. JENNIFER LYNN ZETINA
COORDINADORA DE ASISTENCIA SOCIAL



Municipal de Campeche
COORDINACIÓN DE ASISTENCIA SOCIAL

COORDINACION DE ASISTENCIA SOCIAL

CONSULTORIOS

SERVICIO MÉDICO GENERAL

CONSULTA GENERAL:

En las consultas de las Caravanas "Haz la DIFerencia Ámate y Cuídate" se detectaron 3 Enfermedades Crónicas Degenerativas y se diagnosticó 32 casos de enfermedades respiratorias agudas y 2 enfermedades diarreicas agudas.

SERVICIO ODONTOLÓGICO GENERAL

CONSULTA ODONTOLÓGICA:

Durante este trimestre se reanudó el servicio odontológico en el consultorio de Samulá. Se realizaron 88 consultas y 141 tratamientos dentales a 51 personas- 6 niños, 4 adolescentes, 32 adultos y 9 adultos mayores.

UNIDAD MÉDICA MÓVIL

UNIDAD EN TU COMUNIDAD:

Este trimestre iniciamos con el programa de las Caravanas "Haz la DIFerencia Ámate y Cuídate" con las cuales llevamos los servicios del DIF a las comunidades y colonias de vulnerabilidad. Esta Coordinación participa con consultas médicas y valoraciones/sesiones de fisioterapia. Se realizó 11 brigadas a las comunidades colonias de Alfredo V. Bonfil, Nohacal, Tikinmul, Pich, Los Laureles, Castamay, Chiná, Samulá, Bolonchén, Nilchí y Pueblo Nuevo.

CONSULTA GENERAL:

En estas salidas brindamos 388 consultas médicas generales y 845 atenciones de enfermería a 80 niños, 20 adolescentes, 200 adultos y 88 adultos mayores.

CONSULTA ODONTOLÓGICA:

También en estas Caravanas, se inició el servicio dental brindando 33 consultas y realizando 41 tratamientos a 5 niños, 4 adolescentes, 23 adultos y 1 adulto mayor.

Además, se brindaron 74 valoraciones y 69 sesiones de fisioterapia a 3 niños, 2 adolescentes, 50 adultos y 12 adultos mayores.



UNIDAD BÁSICA DE REHABILITACIÓN DE ERNESTO ZEDILLO

Mediante el Programa de Atención a Personas con Discapacidad que lleva a cabo el Sistema para el Desarrollo Integral de la Familia del Municipio de Campeche (DIF), se realizaron las siguientes actividades:

CONSULTAS DE VALORACIÓN:

Se realizaron 5 consultas de valoración a 5 personas con la finalidad de conocer el estado de salud y poder crear un plan de trabajo personalizado para las necesidades de cada paciente.

CONSULTAS DE REVALORACIÓN:

Se realizaron 34 consultas de seguimiento a 11 personas para valorar el seguimiento del paciente y realizar las adecuaciones pertinentes en las sesiones de rehabilitación.

PERSONAS DADAS DE ALTA:

Este trimestre se dio de alta a 3 personas en la Unidad Básica de Rehabilitación.

TERAPIAS:

Durante este trimestre se dieron un total de 115 terapias proporcionadas a 5 pacientes de primera vez y un promedio de 13 subsecuentes. Se brindaron 363 modalidades de terapia, estas se describen a continuación.

APLICACIÓN ULTRASONIDO:

El ultrasonido en fisioterapia utiliza la compresión y dilatación cíclica de ondas de frecuencia entre 1 y 3 Mhz (Megahercios o millón de ciclos por segundo), si bien se usan frecuencias entre 700 y 33000 hercios, la absorción máxima en tejidos blandos oscila en el rango de 2 a 5 cm, y la intensidad decrece cuando las ondas penetran más profundamente. Se absorben primariamente por el tejido conectivo: ligamentos, tendones, fascia y tejido de cicatrización. Se realizaron 64 sesiones de ultrasonido.

ELECTROTERAPIA:

Modalidad terapéutica de la medicina física basada en la aplicación de corriente eléctrica dosificada y segura de diferente intensidad y duración a través de electrodos generalmente superficiales y un inductor adecuado, que aprovecha las propiedades eléctricas de la membrana celular, para propiciar cambios de polaridad, intercambios celulares, bloqueo de dolor y en algunos casos estimulación eléctrica de nervios superficiales y terminaciones neuromusculares. Se realizaron 97 aplicaciones de electroterapia.

TERMOTERAPIA (COMPRESAS HÚMEDO CALIENTES, PARAFINA Y RAYOS INFRAROJOS:

Modalidad terapéutica de la medicina física basada en la aplicación de calor, para propiciar cambios de polaridad, intercambios celulares, bloqueo de dolor. Este trimestre se realizó 39 sesiones de compresas húmedos-calientes y 3 de rayos infrarrojos.



MASOTERAPIA:

La masoterapia es un conjunto de técnicas manuales que se emplean con el objetivo de rehabilitar lesiones corporales, en el transcurso de este trimestre se realizaron 81 sesiones.

MECANOTERAPIA:

Actividad terapéutica que agrupa a un conjunto de técnicas de tratamiento, basadas principalmente en la movilización de tejidos y articulaciones, estiramientos y fortalecimientos músculo tendinosos, relajación neuromuscular, facilitación propioceptiva, reeducación motora y en general cualquier técnica encaminada a enseñar, recuperar, reforzar o propiciar alguna habilidad del sistema neuromusculoesquelético. Se realizaron 79 sesiones de mecanoterapia.

**UNIDAD BÁSICA DE REHABILITACIÓN DE ALFREDO V. BONFIL
DEBIDO AL MAL ESTADO DE LA UBR DE ALFREDO V. BONFIL POR LA FILTRACIÓN DE AGUA
EN LA UNIDAD DURANTE EL TIEMPO CERRADO POR LA PANDEMIA, DICHA UNIDAD
PERMANECE CERRADA, SIN EMBARGO SE ESTÁ REALIZANDO EL SERVICIO DE TERAPIA EN
EL CENTRO PARA EL FOMENTO A LA SALUD EN SAMULÁ**

Mediante el Programa de Atención a Personas con Discapacidad que lleva a cabo el Sistema para el Desarrollo Integral de la Familia del Municipio de Campeche (DIF), se realizaron las siguientes actividades.

CONSULTAS DE VALORACIÓN:

Se realizaron 20 consultas de valoración a 20 personas con la finalidad de conocer el estado de salud y poder crear un plan de trabajo personalizado para las necesidades de cada paciente.

CONSULTAS DE REVALORACIÓN:

Se realizaron 3 consultas de seguimiento a 3 personas para valorar el seguimiento del paciente y realizar las adecuaciones pertinentes en las sesiones de rehabilitación.

PERSONAS DADAS DE ALTA:

Este trimestre se dio de alta a 3 personas en la Unidad Básica de Rehabilitación.

TERAPIAS:

Este trimestre se dio un total de 51 terapias proporcionadas a 20 pacientes de primera vez y 6 personas subsiguientes. Se brindaron 153 modalidades de terapia, estas se describen a continuación.

APLICACIÓN ULTRASONIDO:

El ultrasonido en fisioterapia utiliza la compresión y dilatación cíclica de ondas de frecuencia entre 1 y 3 Mhz (Megahercios o millón de ciclos por segundo), si bien se usan frecuencias entre 700 y 33000 hercios, la absorción máxima en tejidos blandos oscila en el rango de 2 a 5 cm, y la intensidad decrece cuando las ondas penetran más profundamente. Se absorben primariamente por el tejido conectivo: ligamentos, tendones, fascia y tejido de cicatrización. Este trimestre se realizó 51 sesiones.



ELECTROTERAPIA:

Modalidad terapéutica de la medicina física basada en la aplicación de corriente eléctrica dosificada y segura de diferente intensidad y duración a través de electrodos generalmente superficiales y un inductor adecuado, que aprovecha las propiedades eléctricas de la membrana celular, para propiciar cambios de polaridad, intercambios celulares, bloqueo de dolor y en algunos casos estimulación eléctrica de nervios superficiales y terminaciones neuromusculares. Se realizaron 51 aplicaciones de electroterapia.

MASOTERAPIA:

La masoterapia es un conjunto de técnicas manuales que se emplean con el objetivo de rehabilitar lesiones corporales, en el transcurso de este trimestre se realizó 5 sesiones.

MECANOTERAPIA:

Actividad terapéutica que agrupa a un conjunto de técnicas de tratamiento, basadas principalmente en la movilización de tejidos y articulaciones, estiramientos y fortalecimientos músculo tendinosos, relajación neuromuscular, facilitación propioceptiva, reeducación motora y en general cualquier técnica encaminada a enseñar, recuperar, reforzar o propiciar alguna habilidad del sistema neuromusculo-esquelético. Durante este trimestre se realizaron 37 sesiones de mecanoterapia.

TERAPIA OCUPACIONAL:

Es la promoción de la Salud y el Bienestar a través de la ocupación. El principal objetivo de la terapia ocupacional es capacitar a las personas para participar en las actividades de la vida diaria. Se realizaron 9 sesiones.

UNIDAD BÁSICA DE REHABILITACIÓN DE BELLAVISTA

Mediante el Programa de Atención a Personas con Discapacidad que lleva a cabo el Sistema para el Desarrollo Integral de la Familia del Municipio de Campeche (DIF) y debido a la contingencia de COVID 19 se brindó atención de consultas vía telefónica y video llamadas a pacientes subsecuentes de las Unidades Básicas de Rehabilitación:

CONSULTAS DE VALORACIÓN:

Se realizaron 2 consultas de valoración a 2 personas con la finalidad de conocer el estado de salud y poder crear un plan de trabajo personalizado para las necesidades de cada paciente.

CONSULTAS DE REVALORACIÓN:

Se realizaron 45 consultas de seguimiento a 15 personas para valorar el seguimiento de los pacientes y realizar las adecuaciones pertinentes en las sesiones de rehabilitación.

TERAPIAS:

Durante este trimestre se dieron un total de 200 terapias proporcionadas a 5 pacientes de primera vez y un promedio de 24 subsecuentes. Se brindaron 601 modalidades de terapia, estas se describen a continuación.

APLICACIÓN ULTRASONIDO:

El ultrasonido en fisioterapia utiliza la compresión y dilatación cíclica de ondas de frecuencia entre 1 y 3 Mhz (Megahercios o millón de ciclos por segundo), si bien se usan frecuencias entre 700 y 33000 hercios, la absorción máxima en tejidos blandos oscila en el rango de 2 a 5 cm, y la intensidad decrece cuando las ondas penetran más profundamente. Se absorben primariamente por el tejido conectivo: ligamentos, tendones, fascia y tejido de cicatrización. Este trimestre se realizó 133 sesiones de ultrasonido.

ELECTROTERAPIA:

Modalidad terapéutica de la medicina física basada en la aplicación de corriente eléctrica dosificada y segura de diferente intensidad y duración a través de electrodos generalmente superficiales y un inductor adecuado, que aprovecha las propiedades eléctricas de la membrana celular, para propiciar cambios de polaridad, intercambios celulares, bloqueo de dolor y en algunos casos estimulación eléctrica de nervios superficiales y terminaciones neuromusculares. Se realizaron 173 aplicaciones de electroterapia.

TERMOTERAPIA (COMPRESAS HÚMEDO CALIENTES, PARAFINA Y RAYOS INFRAROJOS:

Modalidad terapéutica de la medicina física basada en la aplicación de calor, para propiciar cambios de polaridad, intercambios celulares, bloqueo de dolor. Este mes se realizaron 28 sesiones de compresas húmedos-calientes, 27 sesiones de parafina y 9 de Rayos Infrarrojos.

MASOTERAPIA:

La masoterapia es un conjunto de técnicas manuales que se emplean con el objetivo de rehabilitar lesiones corporales, en el transcurso de este mes se realizaron 169 sesiones.

MECANOTERAPIA:

Actividad terapéutica que agrupa a un conjunto de técnicas de tratamiento, basadas principalmente en la movilización de tejidos y articulaciones, estiramientos y fortalecimientos músculo tendinosos, relajación neuromuscular, facilitación propioceptiva, reeducación motora y en general cualquier técnica encaminada a enseñar, recuperar, reforzar o propiciar alguna habilidad del sistema neuromusculo-esquelético. Durante este trimestre se realizaron 46 sesiones de mecanoterapia.

TERAPIA OCUPACIONAL:

Es la promoción de la Salud y el Bienestar a través de la ocupación. El principal objetivo de la terapia ocupacional es capacitar a las personas para participar en las actividades de la vida diaria. Se realizaron 6 sesiones.

ESTIMULACIÓN TEMPRANA:

La estimulación temprana es un tipo de terapia que consiste en desarrollar y potenciar, a través de juegos, ejercicios, técnicas, actividades y otros recursos, las funciones del cerebro del bebé. Este trimestre se brindó: 10 sesiones de estimulación temprana.

PREVENCIÓN Y SENSIBILIZACIÓN

Debido a la Contingencia COVID 19 se implementó diversas actividades de atención.

ORIENTACIONES

En este trimestre se realizaron 5 cápsulas informativas que fueron presentados en la página de Facebook de DIF Municipal de Campeche. Los temas fueron "Trastornos Digestivos en el Adulto Mayor", "El Uso y Ajuste Correcto del Bastón y Andadera", "Activación Cerebral para el Adulto Mayor", "Obesidad Infantil" y por último "La Hipertensión en Niños y Adolescentes".

Aunque debido a que la última cápsula fue transmitida justo antes de entregar este reporte, y aún no se tiene los totales de reproducciones ni el alcance, los demás tuvieron un total de 1,431 reproducciones.

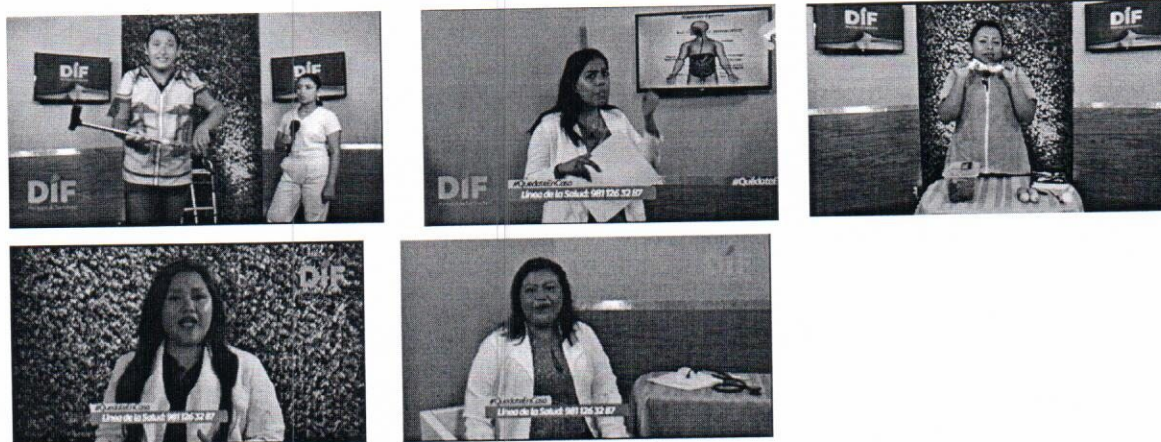

SUPERVISIONES:

Este trimestre se realizó 3 supervisiones.

APOYOS ASISTENCIALES

ENTREGA DE MEDICAMENTOS:

Durante este trimestre, se entregaron 439 medicamentos diversos como: hipertensivos, antibióticos, analgésicos, psicotrópicos, hipo glucémico, entre otros; estos fueron destinados a un total de 297 personas: 62 niños, 14 adolescentes, 136 adultos y 85 adultos mayores.



GESTIÓN MÉDICA:

Se llevaron a cabo 27 gestiones médicas, a 3 niños, 1 adolescente, 18 adultos y 5 adultos mayores. A ellos se apoyó con estudios de imagen y de patología.

AYUDAS DIVERSAS:

Se brindaron 25 ayudas diversas a un total de 17 personas- 3 niños, 9 adultos y 4 adultos mayores y 1 persona con discapacidad, a quienes se les apoyó con leches, pañales para adulto, material de curación, compresas, transporte a consultas y sillas de ducha y de baño con cómoda.

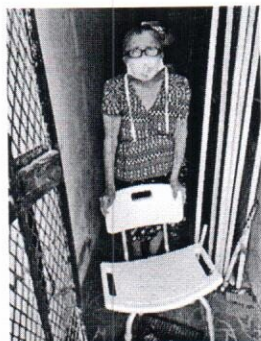

APARATOS FUNCIONALES:

Se entregaron 46 aparatos funcionales. Se entregó 1 par de lentes, 2 pares de zapatos ortopédicos, 2 andaderas, 6 bastones, 1 par de muletas, 33 sillas de rueda y 1 órtesis.



SERVICIOS ASISTENCIALES

CANALIZACIONES:

Este trimestre se realizó 6 canalizaciones a las áreas jurídicas y psicológicas de la Línea de Salud.

ATENCIÓN AL ADULTO MAYOR

PROGRAMA AMOR AL ADULTO MAYOR

Con la finalidad de promover la Calidad de Vida y Bienestar del Adulto Mayor, el DIF Municipal cuenta con los 6 clubs del Adulto Mayor que se ubican en Samulá, Peña, Centro, Leovigildo, Lerma y Minas. En este trimestre participaron 319 personas.

Actividades Socioculturales y Recreativas:

Debido a la contingencia del COVID-19 se implementó el programa "NUNCA ESTARÁS SOLO" mediante el cual se brinda acompañamiento, atención e intervención social y de salud vía telefónica a los Adultos Mayores de los clubs y padrones. En este trimestre, en este programa se atendió a 238 adultos mayores con un total de 637 llamadas de seguimiento.

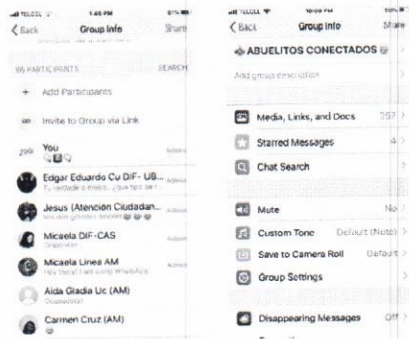

Derivado de la atención brindado en las llamadas telefónicas de acompañamiento y debido a la contingencia que se creó un Club Virtual llamado "ABUELITOS CONECTADOS". Este club se lleva a cabo a través de un chat en Whats App en el cual participan hasta 81 adultos mayores. Este trimestre se realizaron un total de 26 actividades como son: "Ejercicio Auditivo", la lectura del cuento "Hay Algo Más Aburrido que Ser una Princesa Rosa?", el reto de "La Cruz Griega", actividades cognitivas y de gimnasio cerebral como son juegos de busca objetos, actividades de buscar las diferencias, sopas de letras, descifrar mensajes entre otros los que mantengan activa la mente además de entretener a los adultos mayores; actividades creativas y de motriz fina como son origami y manualidades. Además, por medio de videos se realizaron activación física, terapia de la risa y una enseñanza de cómo marcar imágenes y mensajes como favoritos. Al igual se les proporcionó información importante de tipo educativa acerca de la diabetes.

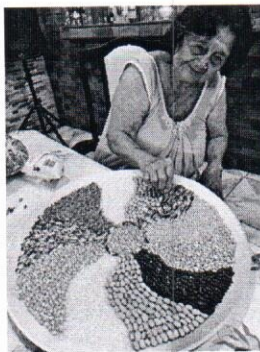

ATENTAMENTE

LIC. JENNIFER LYNN ZETINA
COORDINADORA DE ASISTENCIA SOCIAL

Informe de Actividades del Cuarto Trimestre 2020

DATOS GENERALES

DIF Municipal de: CAMPECHE

Área Responsable: CENTRO DE SALUD MUNICIPAL A BAJO COSTO

ACTIVIDADES FISICAS						
DESCRIPCIÓN	TP	UNIDAD DE MEDIDA	PROGRAMADO	REALIZADO	% DE AVANCE	
SERVICIO MÉDICO GENERAL						
Consulta General	0	Consultas	650	1220	188%	
	0	Personas	650	1220	188%	
	0	Niños	150	200	133%	
	0	Adultos	250	630	252%	
	0	Adultos Mayores	190	305	161%	
	0	Personas con Discapacidad	60	85	142%	
SERVICIO ODONTOLÓGICO GENERAL						
Consulta odontologica	0	Consultas	250	403	161%	
	0	Personas	250	403	161%	
	0	Tratamientos	450	355	79%	
	0	Niños	210	93	44%	
	0	Adultos	190	310	163%	
CONSULTA ESPECIALIZADA						
Psicología	0	Consultas 1era. Vez	170	39	23%	
	0	Consultas Subsecuentes	750	23	3%	
	0	Personas	170	39	23%	
Nutrición	0	Consultas 1era. Vez	170	226	133%	
	0	Consultas Subsecuentes	620	145	23%	
	0	Personas	170	226	133%	
Optometría	0	Consultas	170	118	69%	
	0	Lentes	160	85	53%	
	0	Personas	170	118	69%	

Informe de Actividades del Cuarto Trimestre 2020

DATOS GENERALES

DIF Municipal de: CAMPECHE

Área Responsable: CENTRO DE SALUD MUNICIPAL A BAJO COSTO

ACTIVIDADES FISICAS						
DESCRIPCIÓN	TP	UNIDAD DE MEDIDA	PROGRAMADO	REALIZADO	% DE AVANCE	
APOYOS ASISTENCIALES						
Estudios de Laboratorio	0	Estudios	250	171	68%	
	0	Personas	150	171	114%	
Entrega de Medicamentos	0	Medicamentos	900	1320	147%	
	0	Personas	480	660	138%	

ELABORÓ

LIC. ISRAEL CRUZ MÉNDEZ

ENCARGADO DEL CENTRO DE SALUD MUNICIPAL

DIF
Municipal de Campeche
COORDINACIÓN DE ASISTENCIA SOCIAL
Vo. Bo.

LIC. JENNIFER LYNN ZETINA

COORDINADORA DE ASISTENCIA SOCIAL

**COORDINACION DE ASISTENCIA SOCIAL
CENTRO DE SALUD MUNICIPAL A BAJO COSTO**

SERVICIO MÉDICO GENERAL

CONSULTA GENERAL:

Se realizaron 1220 consultas con un total de 1220 personas siendo 200 niños, 630 adultos, 305 adultos mayores y 85 personas con discapacidad. En estas consultas se realizaron atenciones de enfermería a todos los pacientes como son los signos vitales, chequeo de cifras de presión arterial. A cada uno de estos pacientes se les abre expediente clínico para un mejor control y seguimiento de su salud.

SERVICIO ODONTOLÓGICO GENERAL

CONSULTA ODONTOLÓGICA:

Se realizaron 403 consultas dentales para un total de 403 personas, 93 niños y 310 adultos, se llevaron a cabo 355 tratamientos. Todos los tratamientos se llevan a cabo con cámara intraoral, lo que permite a cada paciente observar la atención que se le lleva a cabo.

CONSULTA ESPECIALIZADA

PSICOLOGÍA:

Se realizaron 39 consultas de 1ª vez, 23 consultas subsecuentes, a un total de 39 personas.

NUTRICIÓN:

Se realizaron 226 consultas de 1ª vez, 145 consultas subsecuentes a un total de 226 personas.

OPTOMETRÍA:

Se realizaron 118 consultas a 118 personas, 85 personas obtuvieron sus lentes según su graduación.

APOYOS ASISTENCIALES

ESTUDIOS DE LABORATORIO:

Se atendieron a 171 personas y se realizaron 171 estudios de laboratorio.

ENTREGA DE MEDICAMENTOS:

Se entregaron 1320 medicamentos del cuadro básico a 660 personas.

EVIDENCIA FOTOGRÁFICA



(Handwritten mark)

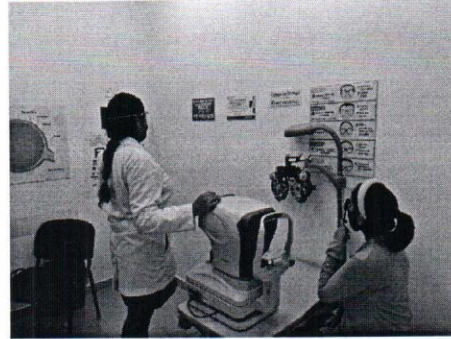

ATENTAMENTE

LIC. ISRAELCRUZ MÉNDEZ
ENCARGADO DEL CENTRO DE SALUD
MUNICIPAL.

Vo. Bo.

LIC. JENNIFER LYNN ZETINA
COORDINADORA DE ASISTENCIA SOCIAL

DIF

Municipal de Campeche
COORDINACIÓN DE
ASISTENCIA SOCIAL

Informe de Actividades del Cuarto Trimestre 2020

DATOS GENERALES

DIF Municipal de: CAMPECHE

Área Responsable: COORDINACIÓN DE ASISTENCIA ALIMENTARIA Y DESARROLLO COMUNITARIO

ACTIVIDADES FISICAS						
DESCRIPCIÓN	TP	UNIDAD DE MEDIDA	PROGRAMADO	REALIZADO	% DE AVANCE	
ESPACIOS DE ALIMENTACIÓN, ENCUENTRO Y DESARROLLO COMUNITARIO						
Entrega de Insumos	0	Dotaciones	102	102	100%	
Entrega de Desayunos	0	Raciones	98250	98250	100%	
Beneficiarios	2	Desayunos Calientes	1538	1538	100%	
	2	Menores de 5 años	170	170	100%	
	2	Sujetos Vulnerables	257	257	100%	
Actualización de Mesas Directivas y Padrón por Comunidad	0	Actualizaciones	0	0		
	0	Fichas Técnicas	0	0		
Capacitaciones a Coordinadoras de EAEDC	0	Capacitaciones	0	0		
	0	Personas	0	0		
Supervisiones a EAEDC	0	Supervisiones	36	27	75%	
Diagnóstico de Enfermedades Crónico Degenerativas	0	Seguimientos	34	29	85%	
	0	Talleres	8	0	0%	
	0	Niños	34	29	85%	
	0	Rally Deportivo	0	0		
	0	Niños	0	0		
COMEDOR MUNICIPAL COMUNITARIO DE BELLAVISTA						
Entrega de Insumos	0	Dotaciones	3	0	0%	
Entrega de Alimentos	0	Raciones	5500	0	0%	
	2	Beneficiarios	100	0	0%	
Consultas Nutricionales, Talleres de Alimentos y Activaciones Físicas	0	Consultas	60	0	0%	
	0	Talleres	6	0	0%	
	0	Activaciones	6	0	0%	
CENTRO COMUNITARIO DE FOMENTO A LA SALUD						
Consultas Nutricionales	0	Consultas 1era. Vez	20	167	835%	
	0	Consultas Subsecuentes	80	255	319%	
	0	Personas	20	167	835%	



Informe de Actividades del Cuarto Trimestre 2020

DATOS GENERALES

DIF Municipal de: CAMPECHE

Área Responsable: COORDINACIÓN DE ASISTENCIA ALIMENTARIA Y DESARROLLO COMUNITARIO

ACTIVIDADES FISICAS

DESCRIPCIÓN	TP	UNIDAD DE MEDIDA	PROGRAMADO	REALIZADO	% DE AVANCE
Talleres de Hábitos Saludables	0	Talleres	3	2	67%
	0	Personas	30	35	117%
Talleres de Reciclaje	0	Talleres	2	0	0%
	0	Personas	20	0	0%
Talleres de Preparación de Alimentos	0	Talleres	3	0	0%
	0	Personas	30	0	0%
Taller de Elaboración de Piñatas	0	Taller	1	1	100%
	0	Personas	30	85	283%
Actividades Culturales, Recreativas y Deportivas	2	Talleres	10	0	0%
	2	Personas	80	0	0%

DESARROLLO COMUNITARIO

Familias en Desamparo	0	Despensas	0	0	
	0	Adultos	0	0	
	0	Capacitaciones	0	0	
Abejas Meliponas	0	Supervisiones	0	0	
	0	Capacitaciones	0	0	
	2	Beneficiarios	0	0	
Producción de Bambu	0	Supervisiones	1	0	0%
	0	Capacitaciones	1	0	0%
	2	Beneficiarios	10	0	0%
Gallinas Ponedoras	0	Supervisiones	20	7	35%
	0	Capacitaciones	2	1	50%
	2	Familias	80	80	100%

COMUNIDAD FORTALECIDA

Huertos Comunitarios Establecidos	0	Huertos	1	0	0%
	0	Supervisiones	3	0	0%
	0	Beneficiarios	30	0	0%

Informe de Actividades del Cuarto Trimestre 2020

DATOS GENERALES

DIF Municipal de: CAMPECHE

Área Responsable: COORDINACIÓN DE ASISTENCIA ALIMENTARIA Y DESARROLLO COMUNITARIO

ACTIVIDADES FISICAS

DESCRIPCIÓN	TP	UNIDAD DE MEDIDA	PROGRAMADO	REALIZADO	% DE AVANCE
Talleres de Alimentos Saludables	0	Talleres	2	2	100%
	0	Beneficiarios	20	40	200%
Rally de Juegos Tradicionales	0	Rally	0	3	0%
	0	Beneficiarios	0	157	0%
Taller de Saneamiento Ambiental	0	Talleres	0	1	0%
	0	Beneficiarios	0	30	0%

ELABORÓ

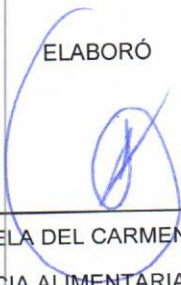

LIC. EN NUT. GABRIELA DEL CARMEN GRACIA CERVANTES
COORDINADORA DE ASISTENCIA ALIMENTARIA Y DESARROLLO COMUNITARIO

COORDINACIÓN DE ASISTENCIA ALIMENTARIA Y DESARROLLO COMUNITARIO

**ESPACIOS DE ALIMENTACIÓN, ENCUENTRO Y DESARROLLO COMUNITARIO
ENTREGA DE INSUMOS Y DESAYUNOS:**

Este cuarto trimestre del año 2020 se entregaron un total de 102 dotaciones y 98250 raciones de alimentos para la población beneficiada que corresponde a 1538 niños y niñas del programa desayunos escolares modalidad caliente, 170 beneficiarios del programa menores de 5 años y 257 beneficiarios del programa sujetos vulnerables.

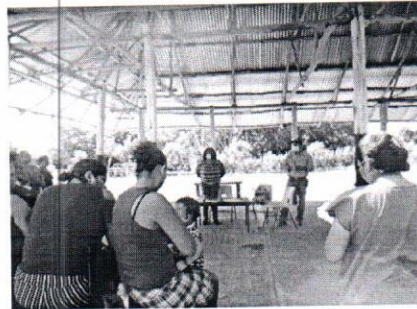
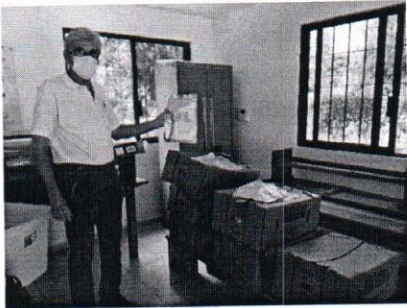

SUPERVISIONES A EAEDC:

Se realizaron un total de 27 supervisiones a EAEDC de mobiliario, equipo, insumos, mesas directivas y comités en los Espacios de Alimentación, Encuentro y Desarrollo Comunitario de: Carlos Cano, San Miguel de Allende, San Luciano, Pich (2), Bonfil, Tixmucuy (2), Uzazhil Edzná (2), Pocyaxúm (2), Nuevo Pénjamo (2), San Camilo, San Antonio Bobolá, Bethania, Chemblás, Kila, Lerma, Hampolol, Melchor Ocampo, CAM # 5, Imí, Kobén, Bolonchén y Kikab.

DIAGNOSTICO DE ENFERMEDADES CRÓNICO DEGENERATIVAS:

Se realizaron 29 seguimientos a 29 niños beneficiados del programa de Diagnóstico de Enfermedades Crónico Degenerativas.

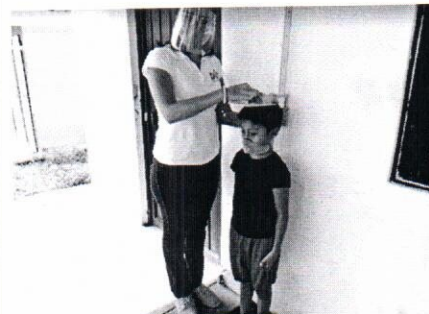
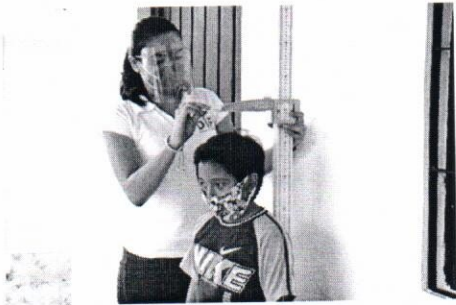

**CENTRO COMUNITARIO DE FOMENTO A LA SALUD
CONSULTAS:**

Se realizaron un total 167 consultas de primera vez a 167 personas y 255 consultas subsecuentes del programa consultas nutricionales del centro de fomento a salud.

6

SISTEMA PARA EL DESARROLLO INTEGRAL DE LA FAMILIA DEL M
"2020 Año de la Uca (Uca) Bienestar Madre y la Patria"

BASE DE DATOS

DIF		BASE DE DATOS DEL DESARROLLO INTEGRAL DE LA FAMILIA DEL MUNICIPIO DE CAMPECHE										BASE DE DATOS				
NO. DE FAMILIA	DEPARTAMENTO	COMUNIDAD	PRENDA	PRENDA	PRENDA	PRENDA	PRENDA	PRENDA	PRENDA	PRENDA	PRENDA	PRENDA	PRENDA	PRENDA	PRENDA	PRENDA
1																
2																
3																
4																
5																
6																
7																
8																
9																
10																
11																
12																
13																
14																
15																
16																
17																
18																
19																
20																
21																
22																
23																
24																
25																
26																
27																
28																
29																
30																
31																
32																
33																
34																
35																
36																
37																
38																
39																
40																
41																
42																
43																
44																
45																
46																
47																
48																
49																
50																
51																
52																
53																
54																
55																
56																
57																
58																
59																
60																
61																
62																
63																
64																
65																
66																
67																
68																
69																
70																
71																
72																
73																
74																
75																
76																
77																
78																
79																
80																
81																
82																
83																
84																
85																
86																
87																
88																
89																
90																
91																
92																
93																
94																
95																
96																
97																
98																
99																
100																

TALLERES DE HÁBITOS SALUDABLES:

Se realizaron un total 2 talleres de lecturas de etiquetas nutrimentales pertenecientes al programa de hábitos saludables, contando con la participación de 35 beneficiarios.

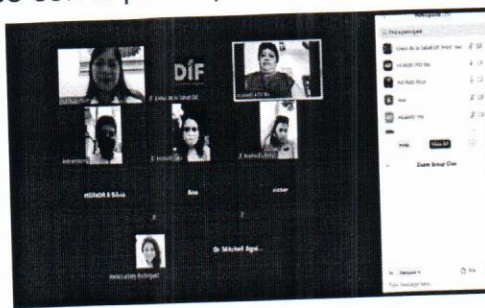
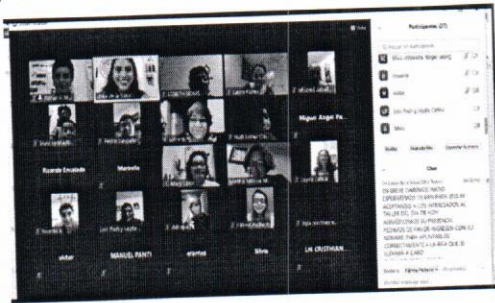

TALLER DE ELABORACIÓN DE PIÑATAS:

Se realizaron 1 taller de elaboración de piñatas en la comunidad de Kikab, contando con la participación de 85 personas beneficiadas.



DESARROLLO COMUNITARIO GALLINAS PONEDORAS:

Este trimestre se concluye el programa de gallinas ponedoras, cerramos el año con un total 7 supervisiones en las comunidades de Tixmucuy (5), Ebulá (2) y 1 capacitación final mediante la plataforma zoom a las 80 familias beneficiadas.

8

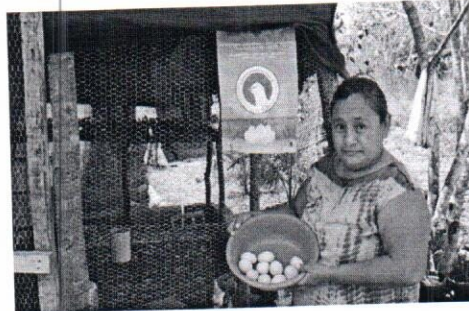

**COMUNIDAD FORTALECIDA
TALLERES DE ALIMENTOS SALUDABLES:**

Se realizaron un total 2 talleres de alimentos saludables: BARRAS DE AMARANTO y BROWNIES BAJOS EN AZUCAR, beneficiando 40 personas.

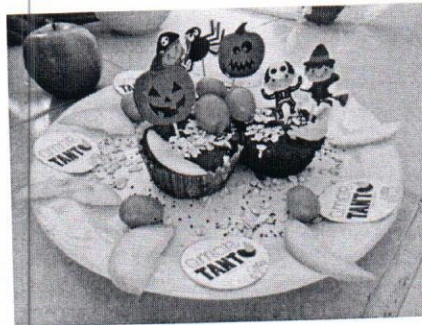

RALLY DE JUEGOS TRADICIONALES:

Se realizaron 3 rally de juegos tradicionales en las comunidades de Pocyaxúm y Kikab (2) contando con la participación de 157 niños



TALLER DE SANEAMIENTO AMBIENTAL:

Concluimos este último trimestre con la realización de 1 taller de saneamiento ambiental en la comunidad de Kikab contando con la participación de 30 beneficiarias.

0



ATENTAMENTE

LIC. EN NUT. GABRIELA DEL CARMEN GRACIA CERVANTES
COORDINADORA DE ASISTENCIA ALIMENTARIA Y DESARROLLO COMUNITARIO

Informe de Actividades del Cuarto Trimestre 2020

DATOS GENERALES

DIF Municipal de: **CAMPECHE**

Área Responsable: **COORDINACIÓN DE EDUCACIÓN NO FORMAL**

ACTIVIDADES FISICAS					
DESCRIPCIÓN	TP	UNIDAD DE MEDIDA	PROGRAMADO	REALIZADO	% DE AVANCE
TALLERES					
Capacitación múltiple	2	Talleres	120	144	120%
	2	Niños	650	897	138%
	2	Adultos	600	578	96%
Consejo Técnico	0	Talleres	60	58	97%
	0	Niños	600	605	101%
Express	0	Talleres	19	19	100%
	0	Niños	150	150	100%
	0	Adultos	135	126	93%
Prevención Psicosocial	0	Talleres	0	0	
	0	Niños	0	0	
	0	Adultos	0	0	
SEGUIMIENTO					
Actividades	0	Supervisiones	66	63	95%
	0	Reuniones	6	6	100%
EVENTOS					
Ceremonias y Festivales	0	Eventos	21	21	100%
	0	Niños	450	800	178%
	0	Adultos	550	488	89%
Concursos y Torneos	0	Evento	1	1	100%
	0	Niños	0	0	
	0	Adultos	20	15	75%
Cursos y Capacitaciones	0	Cursos	6	6	100%
	0	Niños	0	0	
	0	Adultos	90	90	100%
Otros	0	Actividades	2	3	150%
	0	Niños	50	50	100%
	0	Adultos	100	89	89%



Informe de Actividades del Cuarto Trimestre 2020

DATOS GENERALES

DIF Municipal de: CAMPECHE

Área Responsable: COORDINACIÓN DE EDUCACIÓN NO FORMAL

ACTIVIDADES FISICAS					
DESCRIPCIÓN	TP	UNIDAD DE MEDIDA	PROGRAMADO	REALIZADO	% DE AVANCE
SERVICIOS					
Comunitarios	0	Apoyos	11	45	409%
	0	Niños	100	1387	1387%
	0	Adultos	20	1065	5325%
Trabajo de Campo	0	Visitas	20	20	100%
	0	Adultos	100	100	100%

ELABORÓ



MTRA. JOSEFINA DEL ROSARIO SOSA UREÑA
COORDINADORA DE EDUCACIÓN NO FORMAL



Municipal de Campeche

**COORDINACIÓN
DE EDUCACIÓN**

COORDINACIÓN DE EDUCACIÓN NO FORMAL

TALLERES

Capacitación Múltiple:

En el mes que se informa se publicaron 144 trabajos en la página alterna del DIF municipal de Campeche Manos Comunitarias. Los trabajos fueron realizados por talleristas de los centros de Minas, Peña, Kila Lerma, Polvorín, Jardines, Tepeyac, Chemblás, Hobomó, Crucero de Oxá, Tikinmul, Pueblo Nuevo, Bethania, Pich, San Antonio Cayal, Uzazhil Edzná, Arboleda y Colonial Campeche. Las publicaciones compartidas fueron 144: 137 videos y recetas de Cocina, Repostería y Panadería: Agua de piña con mango, bistec con espagueti blanco, empanadas de queso de hebra, taquitos de coliflor, atole de café y canela, trufas de galletas Marías, vaporcito de xpelón, joroch de ixcaita, gorditas de frijol, tooksel, atole de camote, cup cake de pan de muerto, dulce de calabaza, galletitas, calaveritas de cereal de arroz inflado, dulce de camote, coyotas sonorenses, dulces típicos de Campeche, pibipollo, maja blanco, tortilla de coliflor, bolitas de carne, pan de cazón, licuado de frutos rojos, flautas de pollo, flan napolitano, smoothie de plátano, sikil-paak, manzanas cubiertas de chamoy y tamarindo, budín de plátano, mole exprés, sandwichón de piña, molletes de frijol y queso, boneles de pollo, palomitas, fajitas de pollo, chile xcatic relleno de cazón, arroz con coco, frailes, pan dulce conchas, dulce de cocoyol, (tuk'), gelatina de yogurt de durazno con tres ingredientes, bolitas de plátano, quesadillas de guacamole, crema de cacahuate casera, pastel frio, bizcocho vegano de naranja, ponche de frutas entre otros; 3 videos referentes al taller urdido de hamaca: reparación de orillas de hamaca y bastidor de bolsas urdidas; 2 videos referentes a las actividades del taller de corte y confección: Puntadas en tela maya o cuadrillé y cinta francesa, 1 videos e imágenes de manualidades para niños y adultos: payasito y 1 video referentes a las actividades de asesorías para niños: múltiplos del número dos y convertir fracción a decima: Los usuarios fueron 897 niños y 578 adultos; sumando un total de 1475 alumnos.

Consejo Técnico:

En este trimestre se efectuaron 58 talleres de Consejo Técnico: 18 talleres bajo el tema "Campechanidad" los niños de nuestros comunitarios elaboraron papagayos, dulces y juegos tradicionales, y lucieron los trajes típicos de la región; 20 talleres con el tema "Día de muertos", donde los niños nos compartieron las Actividades que realizaron en casa para conmemorar el día de muertos y 20 talleres con el tema "Navidad" donde se realizaron diversas manualidades alusivas al tema: Renos, Coronas navideñas, y piñatas entre otros. En estos talleres participaron alumnos de los siguientes comunitarios: La Peña, Polvorín, Ampliación Leovigildo Gómez, Minas, Kila Lerma, Santa Bárbara, Palmas 1, Jardines, Tepeyac, 20 de noviembre, Chemblás, Hobomó, Crucero de Oxá, Tikinmul, Pueblo Nuevo, Bethania, Pich, San Antonio Cayal, Arboleda y Colonial Campeche. En total participaron 605 niños.

Express:

Durante el mes que se reporta se llevaron a cabo 19 talleres exprés: 2 talleres de Manualidades "Elaboración de Campechanos" impartido por personal del INAH en el que participaron usuarios de Kila, Lerma y Polvorín; 9 talleres de Cocina: Dulce de Pan y Caballero Pobre participando los centros: La Peña, Colonial, Palmas 1, Santa Bárbara, Minas, 20 de noviembre,



Arboledas, Tepeyac y Ampliación Leovigildo Gómez, cabe mencionar que estos talleres se llevaron a cabo a través de la transmisión en Vivo de En Ruta de la página oficial del DIF Municipal Campeche y 8 talleres de fomento a la Lectura denominado "Mi biblioteca Comunitaria" efectuado en este mes en las comunidades rurales de Crucero de Oxá, San Antonio Cayal, Tikinmul, Pich, Hobomó, Pueblo Nuevo y Bethania. Resultaron beneficiados 150 niños y 126 adultos, sumando un total de 276 usuarios.

SEGUIMIENTO

Supervisiones:

A través de video llamadas telefónicas Meet, mensajes de Whats App así como visitas a los comunitarios rurales nos dimos a la tarea de realizar 63 supervisiones las actividades de los 21 centros a nuestro cargo: CDIC Minas, Peña, Kila Lerma, Polvorín, Ampliación Leovigildo Gómez, Santa Bárbara, Palmas 1, Jardines, Tepeyac, 20 de noviembre, Chemblás, Hobomó, Crucero de Oxá, Tikinmul, Pueblo Nuevo, Bethania, Pich, San Antonio Cayal, Uzazhil Edzná, Arboleda y Colonial Campeche. Las supervisiones consistieron en guardias de los centros, revisiones de videos para talleres, fotos a publicar, recetas, documentos de verificación, cumplimiento de informes semanales, biblioteca comunitaria, así como avances de transparencia.

Reuniones:

En el trimestre que se informa se efectuaron 6 reuniones de trabajo presenciales. 3 reuniones con los encargados de los CDC de Santa Bárbara, Palmas 1, Jardines, Tepeyac, 20 de noviembre, Chemblás, Hobomó, Crucero de Oxá, Tikinmul, Pueblo Nuevo, Bethania, Pich, San Antonio Cayal, Uzazhil Edzná, Arboleda y Colonial Campeche y 3 reuniones con los encargados de los CDIC de Minas, Peña, Kila Lerma, Polvorín y Ampliación Leovigildo Gómez. Los temas a tratar fueron: presentación del nuevo jefe de los CDC comunidades, el DR Bernardo López Rodríguez, se otorgó la encomienda a la C. Anel Ramos Galindo de las páginas alternas del DIF, acuerdos sobre la biblioteca comunitaria, se dieron indicaciones sobre la documentación de transparencia, así como fechas de entrega de documentación de transparencia 2020, retroalimentación de actividades realizadas, así como planeación del año entrante, se dieron a conocer los periodos vacacionales, se dieron indicaciones sobre videos para talleres durante vacaciones, así como indicaciones para el programa En Ruta en Invierno.

EVENTOS

Ceremonias y Festivales:

A través de la página oficial del DIF Municipal Campeche se transmitió en vivo el programa TALLER "EN RUTA" denominado "Clausura de talleres de centros comunitarios 2020", con el cual los encargados de los 21 centros comunitarios : Santa Bárbara, Palmas 1, Jardines, Tepeyac, 20 de noviembre, Chemblás, Hobomó, Crucero de Oxá, Tikinmul, Pueblo Nuevo, Bethania, Pich, San Antonio Cayal, Uzazhil Edzná, Arboleda , Colonial Campeche Minas, Peña, Kila Lerma, Polvorín y Ampliación Leovigildo Gómez significaron el cierre de actividades de cada uno de sus centros. En esta transmisión los encargados de los comunitarios de Tikinmul y Bethania interpretaron el baile típico denominado "María botellas"; comunitarios Chemblás y 20 de noviembre : taller de cocina : Pan con ajo y manualidades por la Coordinación de Educación, de igual forma se transmitió un video conmemorativo para reconocer el trabajo de



los maestros y encargados de los centros y una rifa entre los beneficiarios, de los cuales resultaron ganadores: Oralia Berenice Anaya: Adivina Quien, Ismael Alberto Paredes Moo: Turista mundial, Ileana Ehuán Chable: adivina Quién y Andrea Chuc Curmina : un Turista Mundial. Los encargados compartieron la transmisión para de esta manera realizar virtualmente el cierre de talleres. En total fueron 21 eventos y participaron 800 niños, 488 adultos haciendo un total de 1 288 personas.

Concursos y torneos:

A través de la página alterna del DIF MUNICIPAL "MANOS COMUNITARIAS", efectuamos 1 evento denominado "Cocinero Comunitario" en el cual participaron 15 talleristas de los Centros comunitarios de Bethania, Chemblás, Hobomó, San Antonio Cayal, Pich, Tepeyac, Palmas 1, 20 de noviembre, Colonial Campeche, Polvorín, Jardines, Uzashil Edzná, Tikinmul, Crucero de Oxá, y Pueblo Nuevo. En el evento votaron los usuarios que siguen la página resultando ganadores los talleristas de Chemblás, Jardines y Colonial Campeche.

Cursos y Capacitaciones

Con la finalidad de fortalecer nuestras capacidades y habilidades para alcanzar los objetivos estratégicos, se llevaron a cabo 6 cursos: 1 Curso acerca de llenado de formatos y trabajo administrativo de Transparencia impartido por Thiare Magdiel Hernández de la Cruz, 1 curso sobre habilidades manuales para elaboración de material didáctico impartido por Alejandrina Soberanis, Romina Cupul y Corina Aguilar, ambas capacitaciones con los encargados de los 21 centros de : Minas, Peña, Kila Lerma, Polvorín, Ampliación Leovigildo Gómez, Santa Bárbara, Palmas 1, Jardines, Tepeyac, 20 de noviembre, Chemblás, Hobomó, Crucero de Oxá, Tikinmul, Pueblo Nuevo, Bethania, Pich, San Antonio Cayal, Uzashil Edzná, Arboleda y Colonial Campeche, 1 curso dirigido a los miembros del grupo Apoyo escolar "Aprendamos Juntos" sobre descarga e impresión de documentos por medio de la aplicación zoom, impartidas por la Thiare Magdiel Hernández de la Cruz, 1 curso denominado "Elaboración de Material didáctico", consistente en habilidades motoras y didácticas para la mejora de servicio en comunidades, impartido por Josefina Sosa Ureña, en el cual participaron encargados de los comunitarios de Kila Lerma, Polvorín, 20 de Noviembre y Minas; 1 Curso acerca de material didáctico navideño impartido por Bernardo López Rodríguez y 1 curso sobre habilidades manuales para elaboración de material didáctico impartido por Josefina del R. Sosa Ureña, ambas capacitaciones con los encargados de los 21 centros de : Minas, Peña, Kila Lerma, Polvorín, Ampliación Leovigildo Gómez, Santa Bárbara, Palmas 1, Jardines, Tepeyac, 20 de noviembre, Chemblás, Hobomó, Crucero de Oxá, Tikinmul, Pueblo Nuevo, Bethania, Pich, San Antonio Cayal, Uzashil Edzná, Arboleda y Colonial Campeche. En total se contó con la participación de 90 adultos.

Otros:

Con la finalidad de brindar momentos de esparcimiento a los usuarios de las comunidades y redes sociales de nuestras páginas alternas se efectuaron 3 actividades: 1 actividad de Serenata a Adultos mayores de los comunitarios de Kila, Lerma, Peña y Minas en Sinergia con Cultura de Campeche; 1 actividades a través del programa en RUTA consistente en jugar la tradicional Lotería Campechana resultando ganadores: Amayrani Peña González , vajilla;

Leydy Acosta , juego de mesa Rummy; Román Acosta: juego de mesa Rummy; Alejandra Castellanos , juego de plastilina Play dúo ; Priscila Morales Brito , juego de plastilina Play dúo y Casilda Chan un juego de plastilina y 1 actividad de juegos de mesa en donde los niños de Kila, Lerma recibieron en sus casas de parte del personal del comunitario en referencia , en calidad de préstamo los juegos para divertirse en familia . En estas actividades fueron beneficiados 50 niños, 89 adultos sumando un total de 139 usuarios.

SERVICIOS

Comunitarios:

Se realizaron 45 apoyos comunitarios consistentes en 8 tenderos comunitarios, 8 cortes de cabello, 8 masajes, 8 serenatas, 4 talleres para mamás y 8 apoyo escolar todos ellos realizados en las comunidades de Nilchí, Pueblo Nuevo, Bolonchén, Tikinmul, Laureles, Pich, Nohacal y Samulá a través de la caravana “Amate, cuídate” y 1 servicio de Serenatas a adultos mayores de las colonias de la Peña, Polvorín y Kila Lerma. Fueron beneficiados 1 387 niños, 1 065 adultos, sumando un total de 2 452 personas beneficiadas.

Trabajo de Campo

Se realizaron 20 visitas domiciliarias en las comunidades de Tikinmul, Laureles, Pich y Nohacal por los encargados de Jardines y Ampliación Leovigildo Gómez con la finalidad de invitar a las personas a participar en las caravanas Amate y Cuídate y en colonias urbanas a unirse al Programa “Compra de corazón con el fin de promocionar sus productos. Se visitaron 100 personas adultas.

EVIDENCIA FOTOGRÁFICA

TALLERES

CAPACITACIÓN MÚLTIPLE

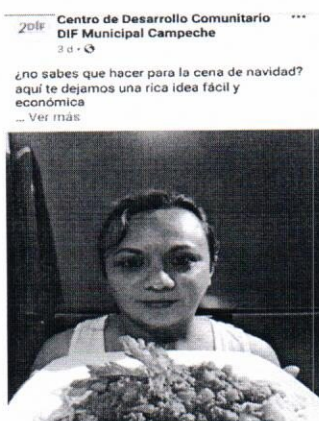

CDC COLONIAL



CDIC MINAS

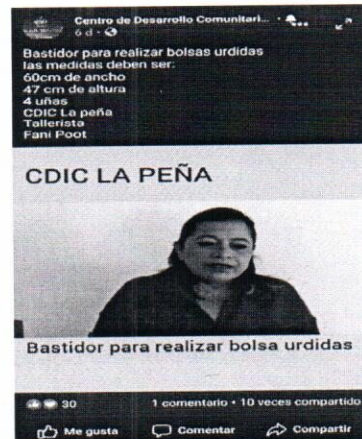

CDIC LA PEÑA

Handwritten signature

CONSEJO TÉCNICO:

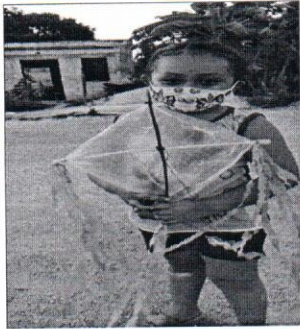

CDC HOBOMÓ

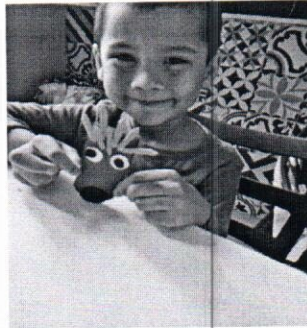

CDC SANTA BÁRBARA



CDC PUEBLO NUEVO

EXPRESS:



CAMPECHITOS (INAH)

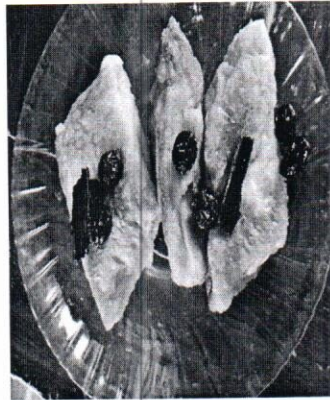

DULCE DE PAN

**SEGUIMIENTO
SUPERVISIONES:**



CDC HOBOMÓ



CDIC KILA, LERMA

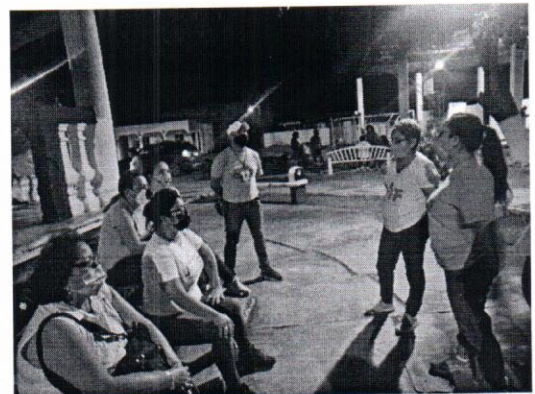

CDIC Y CDC



REUNIONES:



REUNIÓN CDC Y CDIC

**EVENTOS
CEREMONIAS Y FESTIVALES:**



"CLAUSURAS CDC Y CDIC"

CONCURSOS Y TORNEOS:

2019 Centro de Desarrollo Comunitario
DIF Municipal Campeche
21 oct a las 2:22 p. m. · 📍

GRAN FINAL !! 🎉

Vota por Anielka Quijano, para que sea nuestra
Cocinera Comunitaria 🍳

⬆️ Las votaciones finalizan el lunes 26 de
octubre a las 9:00pm

👍 Dale like a la página
🗳️ Cualquier reacción cuenta como 1 voto

🗳️ Sólo contarán los votos que sigan a nuestra
página



2019 Centro de Desarrollo Comunitario
DIF Municipal Campeche
1 d · 📍

Muchas felicidades a todos nuestros
compañeros comunitarios y a ustedes por sus
reacciones

Ya tenemos resultados finales! 🎉



👍 159 29 comentarios · 28 veces compartido

CONCURSO "COCINERO COMUNITARIO"

Handwritten signature

CURSOS Y CAPACITACIONES:



CDC Y CDIC

OTROS:

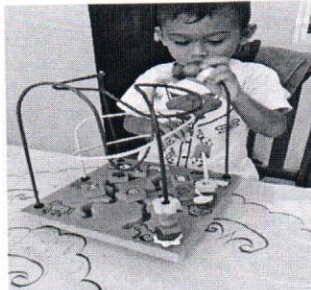

JUEGOS DE MESA CDIC KILA, LERMA

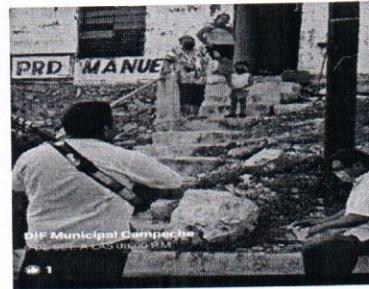

SERENATAS



LOTERIA

**SERVICIOS
COMUNITARIOS:**



TENDEDERO COMUNITARIO

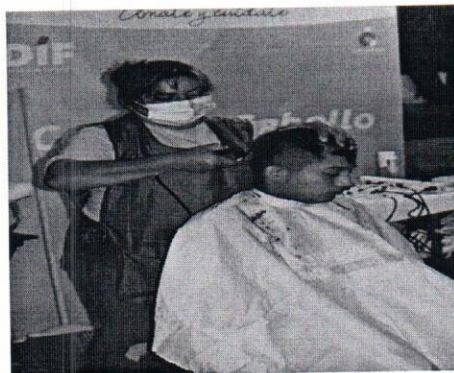

CORTE DE CABELLO



APOYO ESCOLAR
"APRENDAMOS JUNTOS"

[Handwritten signature]

TRABAJO DE CAMPO:

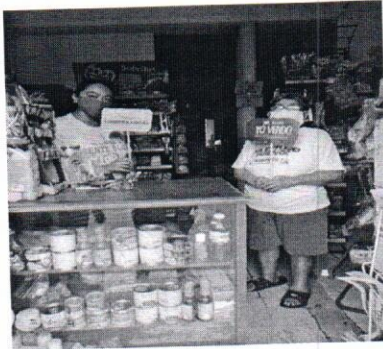

COMPRA DE CORAZÓN

ATENTAMENTE

DÍF

Municipal de Campeche

MTRA. JOSEFINA DEL ROSARIO SOSA UREÑA
COORDINADORA DE EDUCACIÓN NO FORMAL

Informe de Actividades del Cuarto Trimestre 2020

DATOS GENERALES

DIF Municipal de: CAMPECHE

Área Responsable: PROCURADURÍA AUXILIAR DE PROTECCIÓN DE NIÑAS, NIÑOS Y ADOLESCENTES

DESCRIPCIÓN	ACTIVIDADES FISICAS				
	TP	UNIDAD DE MEDIDA	PROGRAMADO	REALIZADO	% DE AVANCE
Juicios	0	Guarda y Custodia de Menores	26	6	23%
	0	Alimentos Provisionales	3	2	67%
	0	Adultos	30	8	27%
	0	Adultos Mayores	2	0	0%
Canalizaciones	0	Externas	19	54	284%
	0	Personas	25	27	108%
Conciliación de Conflictos Familiares a Niñas, Niños y Adolescentes	0	Citatorios	7	1	14%
	0	Convenios	4	2	50%
	0	Personas	13	6	46%
Asesorías Jurídicas de Primera Vez	0	Asesorías de Guarda y Custodia	60	33	55%
	0	Asesorías de Alimentos	11	30	273%
	0	Asesorías en General	5	89	1780%
	0	Asesorías de Asentamientos	5	9	180%
	0	Adultos	81	153	189%
	0	Adultos Mayores	4	11	275%
Asesorías Jurídicas Subsecuentes	0	Asesorías de Guarda y Custodia	100	105	105%
	0	Asesorías de Alimentos	10	20	200%
	0	Asesorías en General	5	7	140%
	0	Asesorías de Asentamientos	6	1	17%
	2	Adultos	33	43	130%
	2	Adultos Mayores	10	1	10%



Informe de Actividades del Cuarto Trimestre 2020

DATOS GENERALES

DIF Municipal de: CAMPECHE

Área Responsable: PROCURADURÍA AUXILIAR DE PROTECCIÓN DE NIÑAS, NIÑOS Y ADOLESCENTES

DESCRIPCIÓN	ACTIVIDADES FÍSICAS				
	TP	UNIDAD DE MEDIDA	PROGRAMADO	REALIZADO	% DE AVANCE
Atención a Reportes de Vulneración de Derechos de Niñas, Niños y Adolescentes	0	Reportes	12	7	58%
	0	Visitas Domiciliarias	20	13	65%
	0	Estudios Socioeconómicos	15	8	53%
	0	Entrevistas Psicológicas	15	7	47%
	0	Documentos de Diagnóstico Inicial	15	7	47%
	0	Denuncias	0	6	0%
	0	Planes de Restitución	3	5	167%
	0	Actas del Comité	10	5	50%
	0	Asesorías Psicológicas	22	10	45%
	0	Actas de Ausencia	0	1	0%
	0	Niños	20	65	325%
	0	Adultos	20	60	300%
	0	Actas de Cierre	7	0	0%
	0	Reportes Sociales	6	5	83%
	Apoyo Interinstitucional de Trabajo Social y Psicológico	0	Estudios Socioeconómicos por	12	16
0		Reportes Sociales	6	10	167%
0		Entrevistas Psicológicas	3	1	33%
0		Personas	75	50	67%
Capacitación Interna	0	Cursos	0	0	
	2	Personas	0	0	
Conmemoración de Fechas Especiales de Derechos de Niñas, Niños y Adolescentes	0	Eventos	1	1	100%
	0	Personas	80	18	23%
Jornadas de Prevención de Vulneración de Derechos	0	Talleres	0	10	0%
	0	Personas	0	79	0%
Asentamientos Extemporaneos	0	Asentamientos	1	0	0%
	0	Personas	1	0	0%

ELABORÓ

LIC. LUIS FERNANDO MOO FLORES

PROCURADOR AUXILIAR DE PROTECCIÓN DE NIÑAS, NIÑOS Y ADOLESCENTES

PROCURADURÍA AUXILIAR DE PROTECCIÓN DE NIÑAS, NIÑOS Y ADOLESCENTES

Con el propósito de prestar los servicios de asistencia jurídica en materia familiar a los grupos vulnerables, durante este trimestre con motivo de la contingencia del COVID-19, se proporcionó asesorías y apoyo jurídico vía telefónica.

Juicios:

Con el propósito de prestar los servicios de asistencia jurídica en materia familiar a los grupos vulnerables ante las autoridades judiciales, durante este trimestre se proporcionó asistencia legal de 8 Juicios siendo 6 de Guarda y Custodia, así como 2 de Alimentos beneficiando a 8 adultos.

Canalizaciones:

Durante el trimestre se realizaron 54 canalizaciones externas a diferentes instituciones como: ÚNEME, CISAME, INDAJUCAM, Justicia Alternativa y Atención Jurídica del Adulto Mayor a los cuales se les dio seguimiento con la finalidad de dar un oportuno y eficaz servicio, beneficiando a 27 personas.

Conciliación de Conflictos Familiares a Niñas, Niños y Adolescentes:

Durante este trimestre, se entregó 1 citatorio y realizaron 2 convenios, beneficiando a 6 personas para continuar sus trámites

Asesorías Jurídicas de Primera Vez:

En este trimestre se proporcionaron 161 asesorías jurídicas por primera vez: siendo 33 asesorías de Guarda y Custodia, 30 Asesorías de Alimentos, 89 asesorías Generales y 9 asesorías de Asentamientos Extemporáneos, beneficiando a 153 adultos y 11 adultos mayores.

Asesorías Jurídicas Subsecuentes:

En el trimestre se proporcionaron 133 Asesorías Jurídicas Subsecuentes siendo 105 de Guarda y Custodia, 20 Asesorías de Alimentos, 7 Asesorías Generales y 1 asesoría de Asentamiento Extemporáneo beneficiando a 43 adultos y 1 adulto mayor.

Atención a Reportes de Vulneración de Derechos de Niñas, Niños y Adolescentes:

En el trimestre se recibieron 7 reportes por posible vulneración de derechos de niñas, niños y adolescentes, se realizaron 13 visitas domiciliarias y seguimientos telefónicos, 8 Estudios Socioeconómicos, 7 Entrevistas Psicológicas, 7 documentos de Diagnostico, 6 Denuncias, 5 Planes de Restitución, 5 Actas de comité, 10 Asesorías Psicológicas, 1 Acta de Ausencia, así como 5 Reportes Sociales y seguimiento telefónico, beneficiando en total a 65 niños y 60 adultos.

Apoyo Interinstitucional de Trabajo Social:

Durante este trimestre se aplicaron 16 Estudios Socioeconómicos por Colaboración Interinstitucional, 10 Reportes Sociales y 1 Entrevista Psicológica, beneficiando a 50 personas.



Conmemoración de Fechas Especiales de Derechos de Niñas, Niños y Adolescentes:
Durante este trimestre, se realizó 1 conmemoración “DÍA UNIVERSAL DE LA INFANCIA el día 20 de noviembre, por vía zoom con la participación en total de 18 personas.

Jornadas de Prevención de Vulneración de Derechos:
Durante este trimestre, se llevaron a cabo de manera virtual 10 Talleres Informativos a través de la plataforma ZOOM, contando con la participación de 79 personas siendo los siguientes talleres: Alienación Parental, Discriminación, Divorcio Encausado, Vínculos Afectivos, Violencia Cibernética, Discriminación 2, ¿Cómo sobrellevar un duelo?, Crianza sin violencia, Plan de custodia y crianza y Omisión de auxilio o de cuidado.

Se apoyó en la caravana “Amate y Cuidate”, en las siguientes comunidades: Alfredo V: Bonfil, Tikinmul, Pich, Laureles; Castamay, China, Samula, Bolonchen, Nilchi y Pueblo Nuevo.

EVIDENCIAS FOTOGRÁFICAS



REPORTE DE VULNERACIÓN:



CONMEMORACION “DÍA UNIVERSAL DE LA INFANCIA”

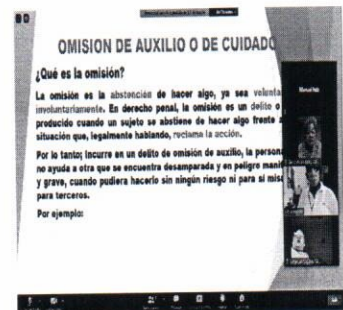
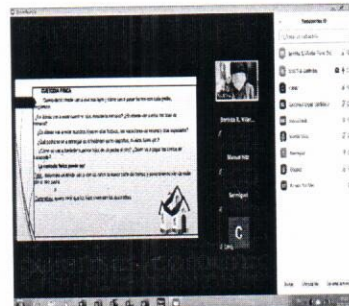

TALLERES VIRTUALES



CARAVANA ALFREDO V. BONFIL



CARAVANA NOHAKAL



CARAVANA TIKINMUL

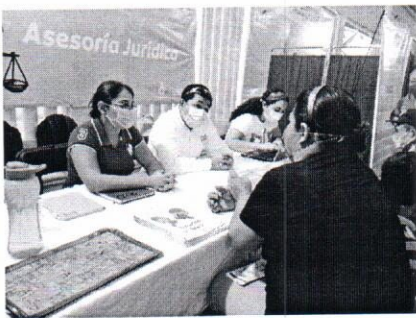

CARAVANA PICH



CARAVANA LOS LAURELES



CARAVANA CASTAMAY



INFORME CORRESPONDIENTE AL CUARTO TRIMESTRE DEL 2020



CARAVANA CHINÁ

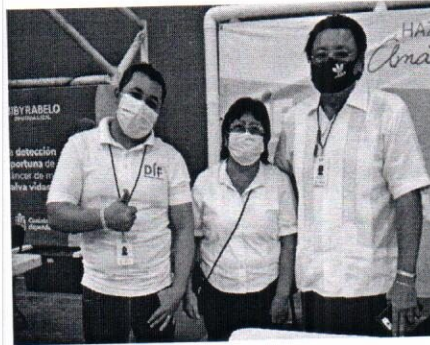

CARAVANA SAMULÁ



CARAVANA BOLONCHEN CAHUICH



CARAVANA NILCHÍ

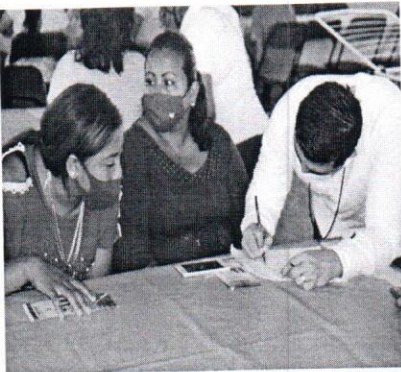

CARAVANA PUEBLO NUEVO

ATENTAMENTE

LIC. LUIS FERNANDO MOO FLORES
PROCURADOR AUXILIAR DE PROTECCIÓN DE NIÑAS, NIÑOS Y ADOLESCENTES

Municipal de Campeche
PROCURADURÍA AUXILIAR
DE PROTECCIÓN DE NIÑAS,
NIÑOS Y ADOLESCENTES

Informe de Actividades del Cuarto Trimestre 2020

DATOS GENERALES

DIF Municipal de: CAMPECHE

Área Responsable: COORDINACIÓN DE COMUNICACIÓN Y PROMOCIÓN SOCIAL

ACTIVIDADES FISICAS

DESCRIPCIÓN	TP	UNIDAD DE MEDIDA	PROGRAMADO	REALIZADO	% DE AVANCE
EVENTOS					
Programa Xstream Jumping	0	Colonias	3	0	0%
	0	Refrigerios	180	0	0%
	0	Niños	180	0	0%
Cine en tu colonia y/o comunidad	0	Proyecciones	3	0	0%
	0	Refrigerios	180	0	0%
	0	Niños	180	0	0%
Concurso de Canto	0	Concurso	0	1	0%
	0	Premios	0	9	0%
	0	Personas	0	18	0%
Día del Niño	0	Evento	0	0	
	0	Juguetes	0	0	
	0	Alimentos	0	0	
	0	Niños	0	0	
Día de la Madre	0	Evento	0	0	
	0	Obsequios	0	0	
	0	Alimentos	0	0	
	0	Mujeres	0	0	
Carnaval en tu Colonia	0	Evento	1	0	0%
	0	Asistentes	350	0	0%
Megaloterias	0	Eventos	1	0	0%
Venta de sillas del Sábado de Bando	0	Sillas	0	0	
Lotería Feria de San Roman	0	Eventos	0	0	
Lotería Feria de San Francisco	0	Eventos	3	0	0%
480 Años de Campeche y Elección de Linda Campechana	0	Evento	1	0	0%
	0	Asistentes	150	0	0%

ELABORÓ

LIC. ADRIANA PAOLA ARCEO SALAZAR

COORDINADORA DE COMUNICACIÓN Y PROMOCIÓN SOCIAL

COORDINACIÓN DE COMUNICACIÓN Y PROMOCIÓN SOCIAL

EVENTOS

CONCURSO DE CANTO:

El Sistema DIF Municipal de Campeche realizo el 2do Concurso de Canto a través de transmisiones en vivo en la página oficial. Se realizó un casting con las siguientes categorías: Vocecitas DIF de 5 a 17 años, Voces DIF de 18 a 40 años y Talento Voz DIF de 41 a 90 años; En esta ocasión fungieron como Jurados los CC. Daniel Medina, Andrea Redondo, Luis Felipe Palomo y Arely Damián.

En el casting participaron 18 personas, quedando para la 2da etapa del concurso solo 10 personas quienes participaran en la final de dicho concurso. Los que logren ser ganadores, serán acreedores de 9 premios por su excelente participación en este 2do. Concurso de Canto.

Cabe mencionar que la final se reportara en el mes de Enero con motivo de cierre del año.



DIF Municipal Campeche
2 de diciembre a las 20:00 · 48

Ellos son nuestros participantes de nuestro 2do Concurso de Canto en la edición 2020 donde concluyeron con la etapa de casting. La semifinal será el día viernes 11 y la final el día viernes 18 de diciembre será transmitido en esta página oficial. 📺

¡Envío para todos! 📺

#DIFCampeche 📺
#TV... Ver más

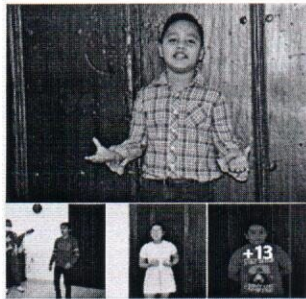

PROGRAMA EMERGENTE REDES SOCIALES:

Debido a la contingencia presentada, la coordinación de comunicación y promoción social empezó con un programa emergente para dar recomendaciones a la ciudadanía sobre el cuidado de su salud contra el COVID - 19, en nuestras redes sociales, de igual forma empezamos con la programación de transmisiones en vivo con temas diversos de interés para toda la familia.

De igual forma tenemos transmisiones diarias de actividad física, con el fin de brindarle a la ciudadanía opciones para ejercitarse o realizar actividades diferentes que los ayuden a liberar el estrés que ocasiona el confinamiento, promoviendo siempre el quedarse en casa, apoyando

INFORME CORRESPONDIENTE AL CUARTO TRIMESTRE DEL 2020

a las transmisiones de la Coordinaciones. Con un total de 29 videos, durante el mes de octubre, noviembre y diciembre:



PROGRAMA EMERGENTE EN LUGAR DEL EVENTO CINE EN TU COLONIA:

Con motivo de la contingencia presentada, la coordinación de comunicación y promoción social realizo un programa emergente como son las Serenatas móviles, programa que consistía en llevarles serenata a todos cumpleaños del mes de junio hasta la puerta de sus casas, se llevó un total de alrededor de 254 serenatas dando el mismo número de personas beneficiadas por este programa durante el mes de octubre, noviembre y diciembre:



ATENTAMENTE

DIF

LIC. ADRIANA PAOLA ARCEO SALAZAR
COORDINADORA DE COMUNICACIÓN Y PROMOCIÓN SOCIAL