



SISTEMA PARA EL DESARROLLO INTEGRAL DE LA FAMILIA
EN EL MUNICIPIO DE CAMPECHE



H. AYUNTAMIENTO DE CAMPECHE

2015-2018

ESTRUCTURA ORGÁNICA DEL SISTEMA PARA EL DESARROLLO INTEGRAL DE LA FAMILIA EN EL MUNICIPIO DE CAMPECHE

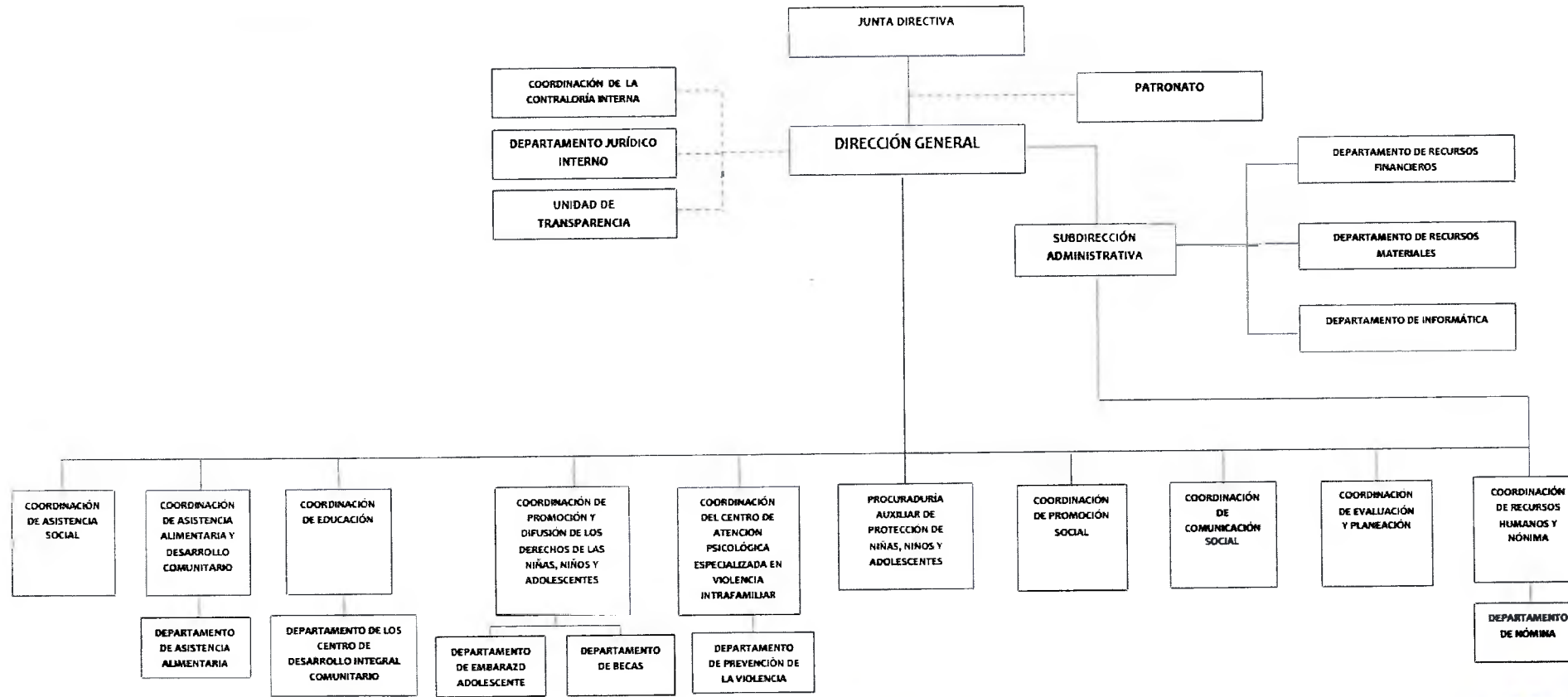

ELABORÓ

Rosa Guadalupe Foot Can

LIC. ROSA GUADALUPE FOOT CAN
ENCARGADA DE LA COORDINACIÓN DE RECURSOS
HUMANOS Y NÓMINA

AUTORIZÓ

Emmanuel Higashi Varela

LIC. EMMANUEL HIGASHI VARELA
SUBDIRECTOR ADMINISTRATIVO

Vo. Bo.

Olivia Madrigal Rico

C. OLIVIA MADRIGAL RICO
DIRECTORA GENERAL DEL SISTEMA DIF MUNICIPAL
CAMPECHE